

Relatório
de Atividades
e Contas

2023



PARA
Projeto de Apoio e Recursos para o Autismo

FICHA TÉCNICA



facebook.com/para.autismo



twitter.com/AssociacaoPara



instagram.com/autismo_para2019/

ÍNDICE

Sumário Executivo	4
1. Enquadramento Contexto Funcional	5
1.1 - Missão, Visão, Valores	6
1.2 - Estrutura Organizacional	7
1.3 - Organograma	7
2. Síntese - Atividades Desenvolvidas e Recursos Utilizados	8
2.1 - Atividades desenvolvidas	9
2.2 - Planeamento de Gestão e RH	18
2.3 - Horas de intervenção/Supervisão e Formação.....	19
2.4 - Sessões de loga e Escalada	19
2.5 - Absentismo	20
2.6 - FTE - Full-Time Equivalent	21
2.7 - Utentes	22
2.8 - Associados	23
2.9 - Donativos	26
2.10 - Candidaturas e documentação	27
2.11 - Comunicação	28
2.12 - Nota Final	29
3. Anexos	30

SUMÁRIO

EXECUTIVO



Em cumprimento das normas estatutárias, apresentamos o presente relatório e contas para deliberação dos nossos associados.

O presente documento tem como objetivo apresentar a atividade anual desenvolvida pela Associação PARA em cumprimento da sua missão, no quadro das orientações que lhe foram estabelecidas. Dele constam as principais concretizações alcançadas pela Associação PARA em 2023, bem como a referência a outras atividades desenvolvidas que merecem destaque pela sua relevância, nomeadamente aquelas que se prendem com o lançamento de projetos no quadro de contratação de recursos humanos.

O relatório está dividido em 3 partes fundamentais:

- Enquadramento Contexto Funcional;
- Atividades Desenvolvidas e Recursos Utilizados na re-

alização do conjunto das atividades;

- Anexos: documentos contabilísticos.

Neste contexto, o presente relatório visa apresentar a atividade desenvolvida pela Associação PARA e divulgar os resultados alcançados ao longo do ciclo de gestão de 2023.

Tendo em conta os objetivos definidos no Plano Estratégico a Associação PARA procurou responder, de forma célere e eficiente, às necessidades de potenciar a capacidade de intervenção nos objetivos estratégicos:

- Consciencialização
- Intervenção Terapêutica e Capacitação
- Desenvolvimento Tecnológico
- Relações Interinstitucionais
- Recursos Materiais
- Comunicação e Marketing
- Sustentabilidade Organizacional e Financeira
- Crescimento/Expansão

A coordenação e a elaboração do relatório de atividades foram da responsabilidade da direção.

O ano de 2023 ficou marcado pelo início da atividade regular em instalações próprias projetadas e construídas a pensar na intervenção direta junto de crianças, jovens e adultos com autismo através de recursos humanos afetos a tempo inteiro à Associação PARA.

Esta fase marcará de forma indelével a evolução decisiva na vida da associação e no desenvolvimento da sua atividade junto dos beneficiários diretos e respetivas famílias. Com o apoio do Município de Pombal e de várias entidades do concelho foi possível levar a cabo este sonho que vem desde a fundação da Associação PARA. A sede da associação é hoje uma realidade para o bem dos nossos utentes e respetivas famílias.

2023 foi um ano de muitas mudanças com a contratação e capacitação de recursos humanos especializados (efetivos e estagiários), com profundas alterações nos serviços externos de supervisão e, claro, com a implementação do projeto vencedor do prémio BPI Capacitar "Autismo: Corpo e Mente" que juntou a componente de intervenção direta, com psicólogos especializados em análise comportamental aplicada, e a atividade física, neste caso, o Ioga e a Escalada. O projeto envolveu recursos humanos internos, serviços externos nomeadamente monitores (Ioga e Escalada) e formadora/supervisora).

1.

Enquadramento
Contexto funcional

1.1 - MISSÃO, VISÃO E VALORES

MISSÃO

Assumir a criação de um mundo onde os indivíduos com Perturbação do Espectro do Autismo são valorizados como membros participantes na sua comunidade.

VISÃO

Sermos reconhecidos como uma Associação de prestígio nacional e internacional pela qualidade, inovação e excelência na intervenção terapêutica de crianças, jovens e adultos com Perturbação de Espectro de Autismo e no apoio/capacitação das respetivas famílias.

VALORES

Os nossos valores representam a premissa de como é realizado o nosso trabalho e como o mesmo é conduzido. valores, porque é necessário ter em mente que a prioridade muda mediante cada pessoa e que é necessário intervir em cada situação que encontramos:

Não temos uma ordem específica de prioridade para os nossos

- Qualidade
- Exigência
- Profissionalismo e competência
- Respeito e Integridade
- Valorização do papel das famílias
- Inovação e criatividade
- Espírito crítico e empreendedorismo
- Capital humano e valorização pessoal
- Cultura de parcerias
- Interdisciplinaridade
- Responsabilidade e Compromisso
- Equidade e inclusão
- Direitos dos cidadãos com Perturbação do Espectro de Autismo
- Inovação social e sustentabilidade

Política de Qualidade

Temos como política de qualidade prestar serviços de excelência adequados baseados em evidências científicas comprovadas às necessidades e expectativas das pessoas com autismo e das suas famílias, atuando como facilitador na criação de oportunidades de práticas sociais de inclusão equitativa para o exercício autónomo de uma plena cidadania.

Política da Marca

Na construção de uma marca forte é essencial manter uma lógica de consistência na forma de comunicar em todas as áreas onde actuamos.

Definimos um conjunto de regras e recomendações, de forma a garantir uma correcta utilização e reprodução da Identidade Visual da marca "PARA".

A marca, as cores e a tipografia são os elementos principais desta identidade visual, que permitem caracterizar de forma distinta e coerente a instituição no mercado e na sociedade.

1.2 - ESTRUTURA ORGANIZACIONAL

A estrutura organizacional adotada para Associação PARA inerente à sua criação, i.e. a integração de funções e busca de sinergias entre as áreas de intervenção e uma otimização do uso dos recursos humanos e

financeiros reflete o objetivo de redução das redundâncias e dos custos de funcionamento, sem afetar a coerência da intervenção e a capacidade de resposta.

Tendo em conta a renúncia ao mandato do Presidente e a 1ª

secretária da Assembleia Geral, alegando incompatibilidade por terem sido eleitos para órgãos autárquicos, procedeu-se à sua substituição conforme o estipulado no n.º 4 do art.º 20 dos estatutos da Associação PARA.

1.3 - ORGANOGRAMA

ASSEMBLEIA GERAL

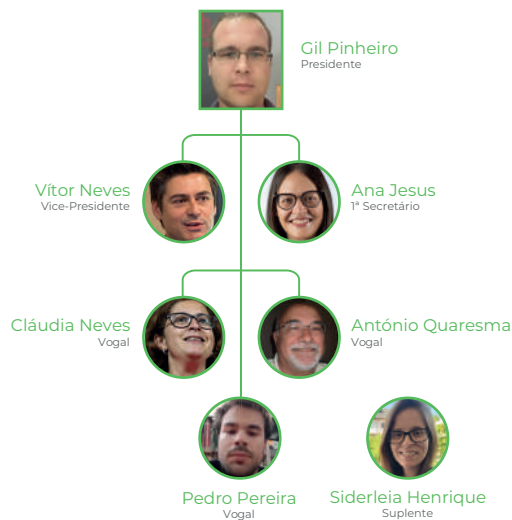

CONSELHO FISCAL

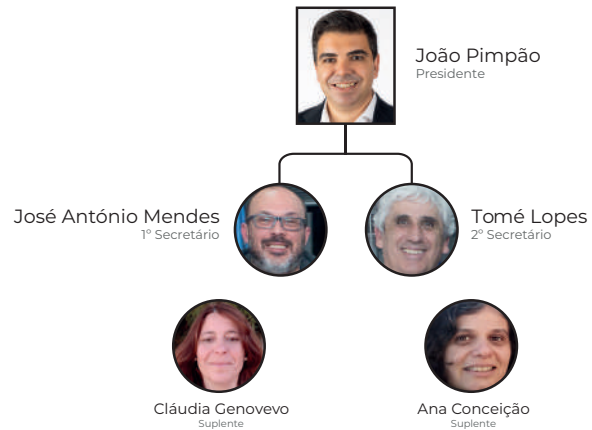

DIREÇÃO



2.

Síntese

Atividades Desenvolvidas
E Recursos Utilizados

2.1 - ACTIVIDADES DESENVOLVIDAS

JAN. 2023 | SUSTENTABILIDADE ORGANIZACIONAL E FINANCEIRA OBRAS SEDE ASSOCIAÇÃO PARA

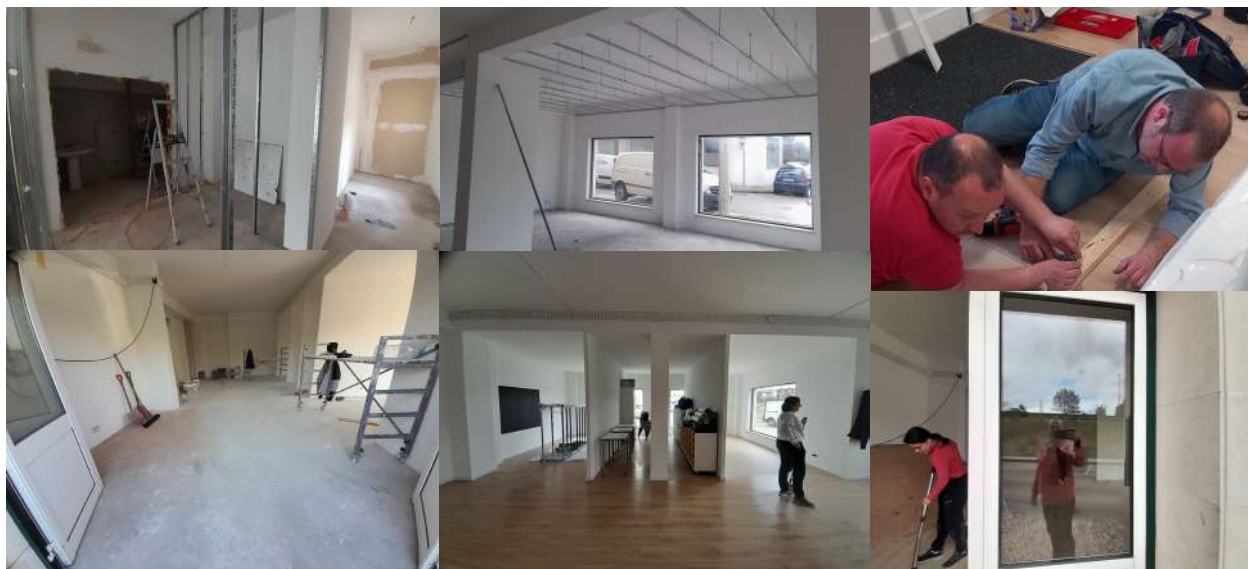

JAN. 2023 | INTERVENÇÃO TERAPÊUTICA E CAPACITAÇÃO FORMAÇÃO EM ABA | TÉCNICAS PARA



Com o apoio



Fundação "la Caixa"

FEV. 2023 | SUSTENTABILIDADE ORGANIZACIONAL E FINANCEIRA REUNIÕES DIREÇÃO | OBRAS SEDE ASSOCIAÇÃO PARA | REUNIÕES CMP



FEV. 2023 | SUSTENTABILIDADE ORGANIZACIONAL E FINANCEIRA
MONTAGENS E LIMPEZAS SEDE | 1ª AG NA SEDE | ELEIÇÕES ORGÃOS SOCIAIS



MAR. 2023 | INTERVENÇÃO TERAPÊUTICA E CAPACITAÇÃO
ESTÁGIO - ATIVAR | PROJETO "AUTISMO CORPO E MENTE" FORMAÇÃO

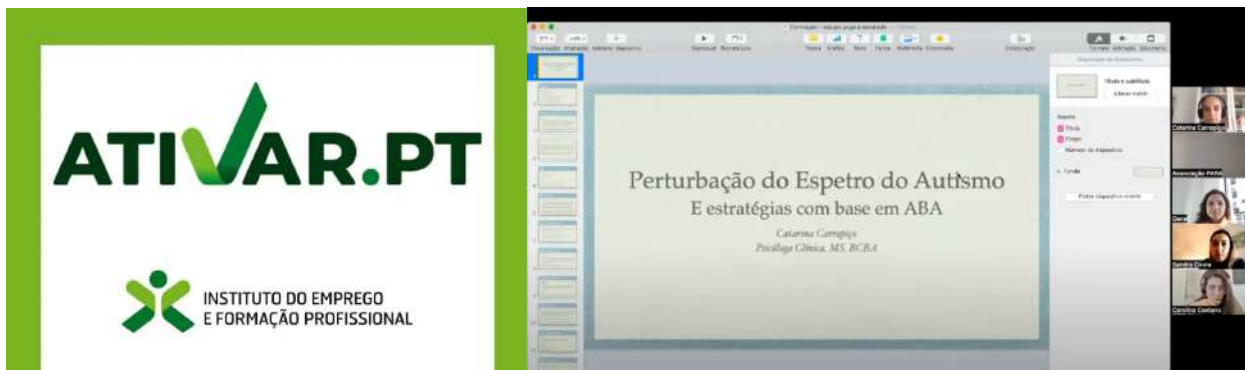

MAR. 2023 | SUSTENTABILIDADE ORGANIZACIONAL E FINANCEIRA
CONGRESSO FEDERAÇÃO PORTUGUESA DE AUTISMO



FPDA - Federação Portuguesa de Autismo

MAR. 2023 | INTERVENÇÃO TERAPÊUTICA E CAPACITAÇÃO
CAPACITAÇÃO DE PROFISSIONAIS - ACUREDE (GUIA)



MAR. 2023 | SUSTENTABILIDADE ORGANIZACIONAL E FINANCEIRA
VISITA TÉCNICA DO MUNICÍPIO DE POMBAL ÀS NOVAS INSTALAÇÕES



ABR. 2023 | SUSTENTABILIDADE ORGANIZACIONAL E FINANCEIRA
INAUGURAÇÃO NOVAS INSTALAÇÕES



ABR. 2023 | INTERVENÇÃO TERAPÊUTICA E CAPACITAÇÃO CAPACITAÇÃO DE PROFISSIONAIS - CRECHE MARIA CATITA (LISBOA)



ABR. 2023 | CONSCIENCIALIZAÇÃO E SUSTENTABILIDADE ORGANIZACIONAL E FINANCEIRA CAMPANHA CONSIGNAÇÃO IRS



PARA
PROJETO DE APOIO E RECURSOS PARA O AUTISMO

IRS SOLIDÁRIO

DOE 0,5% DO SEU IRS
SEM QUALQUER CUSTO PARA SI!

11	CONSIGNAÇÃO DE 0,5% DO IRS/CONSIGNAÇÃO DO BENEFÍCIO DE 15% DO IVA SUPORTADO				
ENTIDADES BENEFICIÁRIAS					
	Instituições religiosas (art.º 32.º, n.º 4, da Lei n.º 16/2001, de 22 de junho)	<input type="checkbox"/>	1101		
	Instituições partilhadas de solidariedade social ou pessoas coletivas de utilidade pública (art.º 32.º, n.º 6, da Lei n.º 16/2001, de 22 de junho)	<input checked="" type="checkbox"/>			
	Pessoas coletivas de utilidade pública de fins ambientais (art.º 14.º, n.ºs 5 e 7, da Lei n.º 35/98, de 18 de julho)	<input type="checkbox"/>	1102	NIF	IRS IVA
	Instituições culturais com estatuto de utilidade pública (art.º 152.º do CIRS)	<input type="checkbox"/>	1103	515295949	<input checked="" type="checkbox"/> <input type="checkbox"/>

associacaopara.com | info@associacaopara.com | facebook/para.autismo

ABR. 2023 | SUSTENTABILIDADE ORGANIZACIONAL E FINANCEIRA VISITA SECRETÁRIA DE ESTADO DA INCLUSÃO



ABRIL. 2023 | INTERVENÇÃO TERAPÊUTICA E CAPACITAÇÃO
PROJETO "AUTISMO CORPO E MENTE" BPI CAPACITAR - CONTINUAÇÃO



MAI. 2023 | COMUNICAÇÃO E MARKETING
GRAVAÇÃO PODCAST - FEDERAÇÃO PORTUGUESA DE AUTISMO

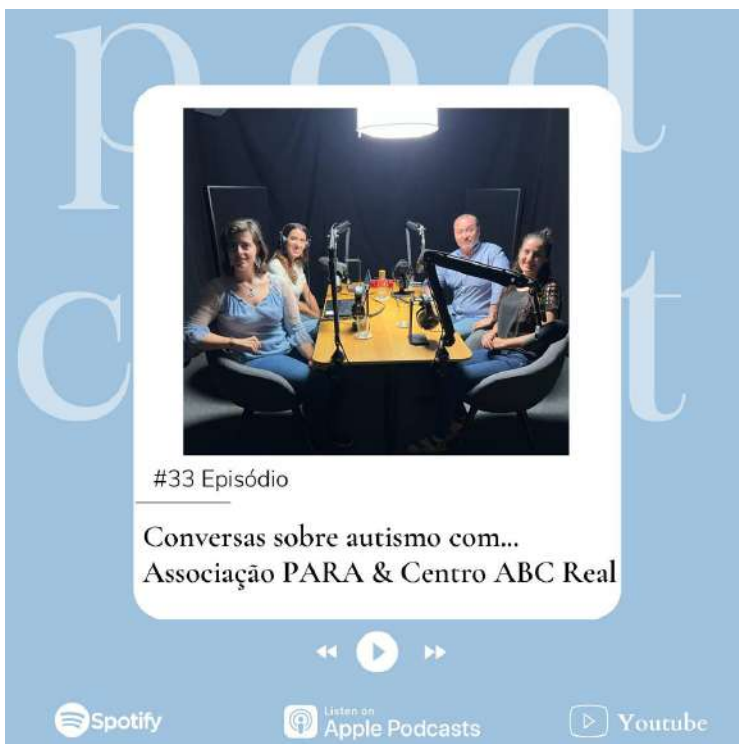

MAI-JUL. 2023 | SUSTENTABILIDADE ORGANIZACIONAL E FINANCEIRA
RECRUTAMENTO DE RECURSOS HUMANOS



RECRUTAMENTO
TERAPEUTA
DA FALA
 = ESTÁGIO IEFP =
 PRAZO DE APRESENTAÇÃO
 DE CANDIDATURAS
23 DE MAIO - 18H00





RECRUTAMENTO
 Estágio IEFP
PSICOMOTRICISTA
TERAPEUTA DA FALA
TERAPEUTA OCUPACIONAL
 Prazo de apresentação da candidatura
5 de julho de 2023

JUN-DEZ. 2023 | SUSTENTABILIDADE ORGANIZACIONAL E FINANCEIRA
PROCESSO LICENCIAMENTO SEDE | PROCESSO IPSS E CAARPD

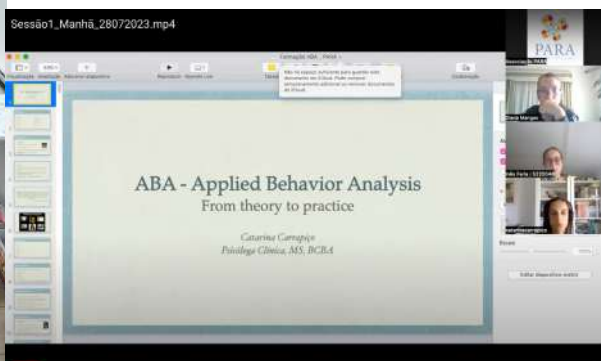
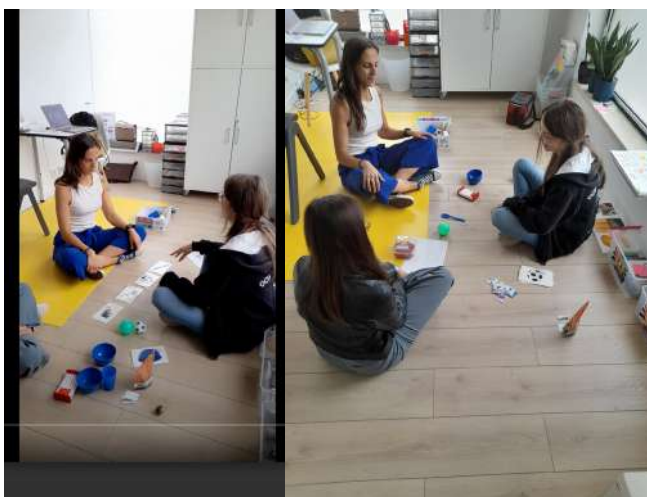

AGO. 2023 | INTERVENÇÃO TERAPÊUTICA E CAPACITAÇÃO
FORMAÇÃO EM ABA | NOVAS TÉCNICAS PARA



SET. 2023 | INTERVENÇÃO TERAPÊUTICA E CAPACITAÇÃO ABERTURA DE NOVAS INSCRIÇÕES



SET. 2023 | SUSTENTABILIDADE ORGANIZACIONAL E FINANCEIRA ELABORAÇÃO CANDIDATURA INR



Ministério da Solidariedade, Emprego e Segurança Social
Instituto Nacional para a Reabilitação, I.P.



SET. 2023 | RELAÇÕES INSTITUCIONAIS

VI JORNADAS "Clínica Integrada Odontopediátrica - Crianças com necessidades específicas" - CESPU - Instituto Universitário de Ciências da Saúde (Famalicão)



**OUT. 2023 | CONSCIENCIALIZAÇÃO
HALLOWEEN**



**OUT. 2023 | SUSTENTABILIDADE ORGANIZACIONAL E FINANCEIRA
CANDIDATURA PRÉMIO FIDELIDADE COMUNIDADE**



**NOV. 2023 | SUSTENTABILIDADE ORGANIZACIONAL E FINANCEIRA
CONGRESSO FPDA**



FPDA - Federação Portuguesa de Autismo

**NOV/DEZ. 2023 | SUSTENTABILIDADE ORGANIZACIONAL E FINANCEIRA
RELATÓRIO FINAL BPI CAPACITAR "AUTISMO CORPO E MENTE"**

CAPACITAR 2022
PRÉMIOS BPI | Fundação "la Caixa"

VENCEDOR 2022



DEZ. 2023 | SUSTENTABILIDADE ORGANIZACIONAL E FINANCEIRA
CANDIDATURA PORTUGAL INOVAÇÃO SOCIAL - INVESTIDORES SOCIAIS

Portugal INOVAÇÃO SOCIAL

DEZ. 2023 | SUSTENTABILIDADE ORGANIZACIONAL E FINANCEIRA
VISITA DA IBER-OLEFF



DEZ. 2023 | SUSTENTABILIDADE ORGANIZACIONAL E FINANCEIRA
FORMAÇÃO PROGRAMA DE FATURAÇÃO



DEZ. 2023 | SUSTENTABILIDADE ORGANIZACIONAL E FINANCEIRA
JANTAR DE NATAL ASSOCIAÇÃO PARA



2.2 - PLANEAMENTO DE GESTÃO E RH

A gestão dos recursos humanos da Associação PARA incidiu, durante o primeiro semestre de 2023, em:

RH internos:

- 1 Psicóloga/Diretora Clínica que acumula funções de Direção Clínica, formadora e orientadora de estágios profissionais;
- 1 Psicóloga Júnior no âmbito do estágio profissional do IEFP, candidatura ATIVAR
- 1 Terapeuta Ocupacional no âmbito do estágio profissional do IEFP, candidatura ATIVAR

RH externos:

- 1 Psicóloga Analista Comportamental/ Supervisora clínica em Análise Comportamental Aplicada (BCBA - Board Certified Behavior Analyst e especialista credenciada em autismo);
- 1 monitora de escalada;
- 2 monitoras de yoga em formato de prestação de serviços.
- Relativamente ao segundo

semestre de 2023, foi lançado 1 procedimento de candidatura para contratação de Terapeutas da Fala e/ ou Terapeutas ocupacionais, referentes a 2 vagas, com a receção de um total de 15 candidaturas. Foi admitida 1 Terapeuta Ocupacional. Optou-se apenas pela contratação da terapeuta ocupacional, porque as candidaturas recebidas para a vaga de Terapeuta da Fala, não correspondiam ao perfil indicado.

O estágio da Psicóloga Júnior no âmbito do estágio profissional do IEFP, candidatura ATIVAR teve a duração até 09/12/2023. Tendo passado a colaboradora com contrato de trabalho efetivo, na categoria profissional de Psicóloga nível 15, a partir do 10/12/2023, no âmbito dos programas de apoio à contratação do IEFP, candidatura AVANÇAR.

Os gastos com RH internos com subsídio de refeição correspondem ao valor de 26.980,25 €,

ao que acresce os Encargos sobre as remunerações 10.031,54 € (TSU), 3.596,00 € (IRS) e 294,98 € referente a seguros de acidentes de trabalho. Assim, o gasto com RH internos em 2023 correspondeu ao valor total de 40.902,27 €.

Os gastos com RH externos corresponderam ao valor de 13.945,00 € referentes a custos de supervisão clínica e formação da equipa técnica e monitoras de yoga e escalada. O gasto com as monitoras de yoga e escalada corresponde ao valor de 4.570,00 €. Sendo assim, o gasto com RH externo corresponde ao valor total de 18.515,00 €.

O valor total em RH internos e externos corresponde a 59.417,57 €, dos quais, 68,84% são referente aos RH internos e 31,16% referente aos RH externos.



2.3 - HORAS DE INTERVENÇÃO/ SUPERVISÃO E FORMAÇÃO

No que concerne às horas de trabalho em 2023, foram realizadas cerca de 4.613 horas, das quais:

- 3.712 horas são referentes a intervenção direta a crianças, jovens e adultos entre os 18 meses e os 27 anos;
- 371,20 horas de Supervisão clínica (que corresponde a 10%

da horas de intervenção direta);

- 240 horas de formação de especialização em Análise Comportamental Aplicada.

Face ao período homólogo, houve um aumento significativo das horas de supervisão

clínica e de formação, 29,52% comparativamente com as 180h45 (2022), situação esta que se deve ao aumento de contratação de recursos humanos para dar resposta aos utentes que se encontravam em lista de espera, e às monitoras de yoga e escalada.

2.4 - SESSÕES DE YOGA E ESCALADA

No âmbito do projeto Autismo Corpo e Mente, co-financiado pela nossa candidatura ao BPI Capacitar 2022, entre maio e 3 de novembro foram realizadas 167 sessões de yoga e de 92 sessões de escalada, ou seja, 259 sessões no total em 27 semanas o que corresponde a cerca de 8 h semanais. Este projeto atingiu uma taxa de sucesso de 82,52%.

Findo o projeto em 02 de novembro de 2023 optamos pela continuidade das sessões de escalada e yoga, enquanto atividade regular da Associação PARA. Desde então, as mesmas, já não são co-financiadas por nenhum outro projeto, pelo que fazem agora parte das prestações de serviços da Associação.

As sessões de yoga e esca-

lada são atualmente cobradas à parte, fazem parte da tabela de preços de prestação de serviços da Associação PARA. De 4 de novembro a 31 de dezembro foram realizadas 27 sessões de yoga e 21 de escalada.

O que se traduz em 194 sessões de Yoga e 113 sessões de escalada realizadas durante o ano 2023.



AUTISMO
CORPO
& MENTE

2.5 - ABSENTISMO

Apresenta-se, de seguida, a informação relativa ao absentismo dos colaboradores da Associação PARA. Em 2023, o número total de faltas dadas pelos colaboradores atingiu 4 (quatro)

dias, representando o equivalente a 32 horas de trabalho.

O número de dias de ausência ao trabalho verificou-se como sendo a principal causa por motivo de funeral de familiares. Assim,

verifica-se um índice de absentismo reduzido referente ao ano de 2023, que corresponde a 0,69%.

Para o apuramento da taxa de absentismo foi aplicada a fórmula conforme abaixo se apresenta:

$$\frac{(\text{total de colaboradores} \times \text{total de faltas e atrasos})}{(\text{total de colaboradores} \times \text{total de dias trabalhados})}$$



2.6 - FTE - Full-Time Equivalent

O FTE tem como objetivo ajudar a Direção no planeamento e na tomada de decisões, pois fornece informações sobre como os recursos humanos são aplicados e permite evidenciar as tendências de recursos ao longo do tempo. Desta forma, é possível comparar o trabalho realizado por funcionários em tempo integral com o trabalho realizado por funcionários em tempo parcial, contratados temporários ou freelancers, convertendo todas as diferentes formas de trabalho em uma única unidade de medida, que é o trabalho em tempo integral.

O FTE é utilizado em várias áreas e serve para planeamento dos Recursos Humanos, calcular os orçamentos e custos relacionados com pessoal, medir a eficiência e produtividade, benchmarking e comparação, em termos de avaliação da competitividade da organização em termos de recursos humanos e na identificação de oportunidades de melhoria; Gestão de projetos e da carga horária de trabalho, por forma a garantir que os recursos existentes são suficientes para concluir o trabalho dentro dos prazos e dos orçamentos estabelecidos.

RECURSOS HUMANOS:

Considerando que na realidade da Associação PARA se aplica o seguinte:

- Horas Trabalhadas por Semana = 40 horas/semana

- Dias Úteis de Trabalho Anual = 239 dias.

Durante o ano fiscal 2023, a nossa equipa de recursos humanos foi composta por:

- **1 Psicóloga/ Diretora Clínica** (RH externo), com 40 horas de trabalho semanal, o que totaliza 2080 horas anuais de trabalho, considerando 239 dias úteis de trabalho anual, com 22 dias úteis de férias. (entre janeiro e dezembro de 2023)
- **1 Psicóloga** (RH externo), com 40 horas de trabalho semanal, o que totaliza 1600 horas anuais de trabalho, considerando 198 dias úteis de trabalho anual (entre março e dezembro de 2023).
- **1 Terapeuta Ocupacional** (RH externo), com 40 horas de trabalho semanal, o que totaliza 320 horas anuais de trabalho, considerando 81 dias úteis de trabalho anual (entre outubro e dezembro de 2023).
- **1 Supervisora Clínica/ formadora** (RH externo), com média de 50,93 horas por mês, o que totaliza 611,16 horas anuais.

CÁLCULO DO FTE:

Para calcular o FTE, foi considerado o número total de horas trabalhadas em tempo integral por ano, que é de 2080 horas.

Para cada um dos colaboradores, dividimos o número total de horas trabalhadas anuais pelo número de horas

em tempo integral por ano:

$$\frac{\text{FTE da Psicóloga/Dir. Clínica: } 2080 - 22 \times 8}{2080} \approx 0.891 \text{ (FTE)}$$

FTE ≈ 0.891 (considerando 22 dias úteis de férias e 8 horas por dia)

$$\frac{\text{FTE da segunda Psicóloga: } 1600}{2080} \approx 0.769 \text{ (FTE)}$$

FTE da Terapeuta Ocupacional:

$$\frac{320}{2080} \approx 0.154 \text{ (FTE)}$$

FTE da Supervisora Clínica:

$$\frac{611,16}{2080} \approx 0.294 \text{ (FTE)}$$

A soma dos FTEs de todos os colaboradores resulta no FTE Total de ≈ 2.108 que corresponde a $(0.891 \text{ (1ª Psicóloga)} + 0.769 \text{ (2ª Psicóloga)} + 0.154 \text{ (Terapeuta Ocupacional)} + 0.294 \text{ (Supervisora Clínica)})$.

Este relatório fornece uma visão clara do FTE da associação e sua utilização ao longo do ano fiscal de 2023.

Horas de trabalho semanal X Dias úteis de trabalho anual X n.º de colaboradores)

Horas de trabalho em tempo integral por semana x Dias úteis de trabalho anual

2.7 - UTENTES

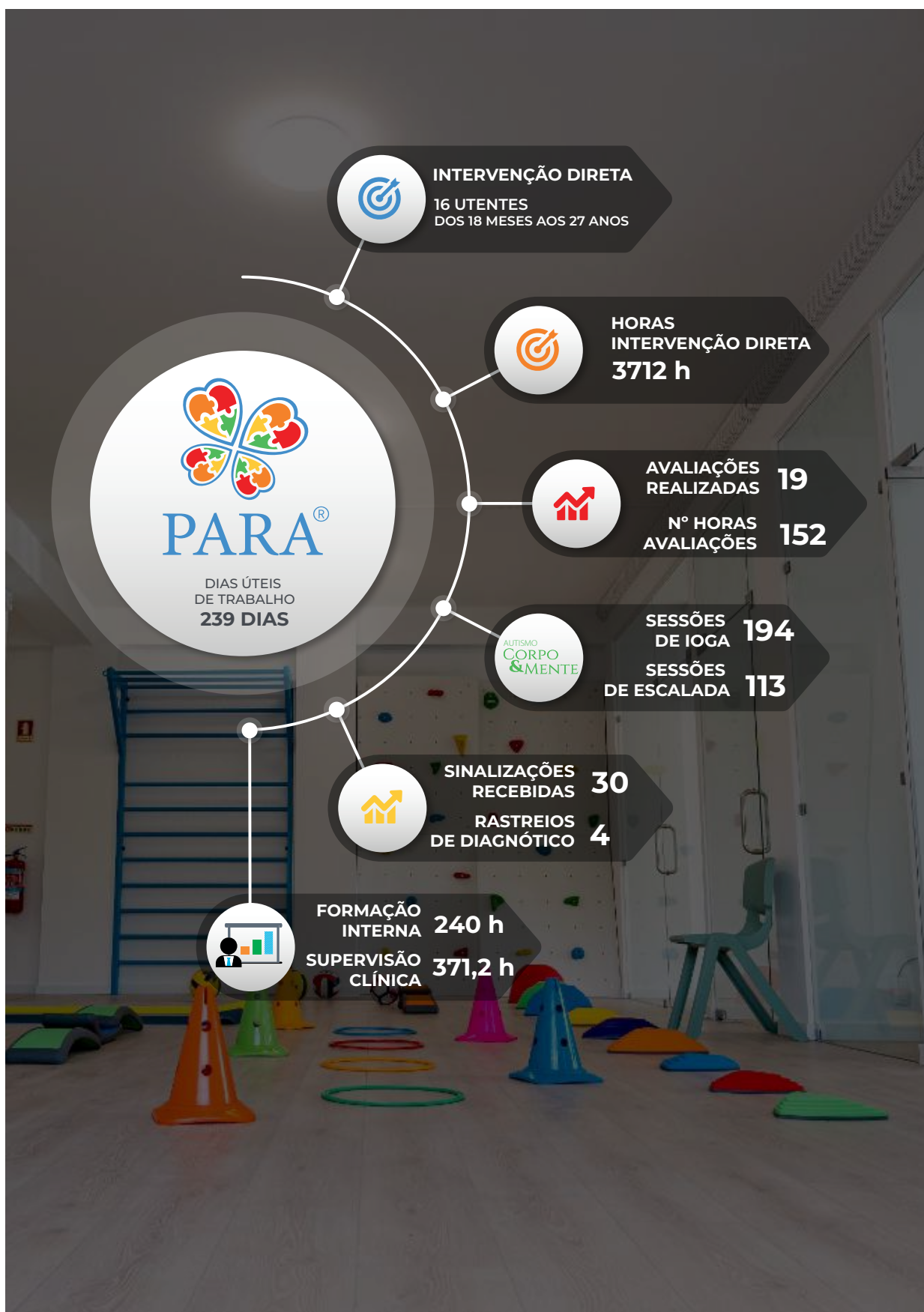

2.8 - ASSOCIADOS

Tipologia de Associados com Autismo Por Idade	2019			2020			2021			2022			2023		
	F	M	Total	F	M	Total	F	M	Total	F	M	Total	F	M	Total
0-6	1	1	2	3	9	12	5	12	17	5	12	17	6	12	18
7-11	1	2	3	1	5	6	2	6	8	2	7	9	4	6	10
12-15	0	1	1	1	4	5	1	5	6	1	5	6	0	6	6
16-18	0	0	0	0	0	0	0	0	0	0	0	0	0	2	2
19-30	1	5	6	1	4	5	3	4	7	3	4	7	2	2	4
TOTAL	12			28			38			39			40		

Tipologia Associados Por Idade	2019			2020			2021			2022			2023		
	F	M	Total	F	M	Total	F	M	Total	F	M	Total	F	M	Total
18-24	0	1	1	0	3	3	0	3	3	0	3	3	0	1	1
25-34	3	1	4	7	1	8	10	2	12	10	2	12	5	2	7
35-44	12	7	19	24	9	33	26	10	36	28	10	38	18	8	26
45-59	3	6	9	5	10	15	8	12	20	8	12	20	17	13	30
60-100	3	3	6	6	3	9	6	4	10	6	5	11	7	6	13
TOTAL	39			68			81			84			77		

Tipologia Associados	2019	2020	2021	2022	2023
Familiares de pessoas com autismo	18	41	54	56	53
Pessoa com Autismo	7	27	38	39	38
Familiares de pessoas com Outra Perturbação do Neurodesenvolvimento	0	0	0	0	2
Outra Perturbação do Neurodesenvolvimento	0	0	0	0	2
Não familiares	22	24	25	26	21
TOTAL	47	92	117	121	116

2.8 - ASSOCIADOS

Renovações e Não renovações

Tipologia Associados	2023
Renovado	116
Não Renovado	32

Tipologia Associados	2023	
	Renovado	Não Renovado
Familiares de pessoas com autismo	53	15
Pessoa com autismo	38	12
Familiares de pessoas com outra perturbação do neurodesenvolvimento	2	0
Outra Perturbação do neurodesenvolvimento	2	0
Não familiares	21	5
TOTAL	116	32

2.8 - ASSOCIADOS

Renovações e Não renovações - Cont.

Tipologia de Associados com Autismo	2023	Tipologia Associados	2023
	Não Renovado		Não Renovado
0-6	3	18-24	0
7--11	4	25-34	1
12--15	0	35-44	9
16-18	4	45-59	9
19-30	1	60-100	1
TOTAL	12	TOTAL	20

As causas de não renovação são várias, desde, residência no estrangeiro, residência na área de Lisboa e Porto, dificuldades financeiras, entre outras, sendo na maioria por motivo do associado (a) ser incontactável (não responder aos e-mails enviados,, não atender / retribuir a chamada, ou

pelo número de contacto não se encontrar disponível). Foram efetuadas várias diligências para regularização de quotas em atraso, nessa sequência, tendo surgido este tipo de causas, foi aprovado em Direção a retirada dos associados que nunca tinham regularizado as quotas, ou cujas mes-

mas se encontravam vencidas com um prazo superior a 3 anos. Face à aprovação da não renovação de 32 associados, comparativamente com o período homólogo de 2022, verifica-se uma variação homóloga de - 4,88% .

	2019	2020	2021	2022	2023
Total de Associados	51	96	119	123	117
Variação %		88,24%	23,96%	3,36%	-4,88%

2.8 - ASSOCIADOS - Quotas pendentes

Quotas pendentes		31/12/2023				
		2019	2020	2021	2022	2023
Fundadores	21	30,00 €	30,00 €	90,00 €	150,00 €	150,00 €
Associados	55	15,00 €	150,00 €	240,00 €	420,00 €	840,00 €
Associados Isentos	40	0,00 €	0,00 €	0,00 €	0,00 €	0,00 €
Total	116	45,00 €	180,00 €	330,00 €	570,00 €	990,00 €
Total		2 115,00 €				

2.10 - CANDIDATURAS E DOCUMENTAÇÃO

A Associação PARA efetuou, durante o ano de 2023, as seguintes:

CANDIDATURAS APROVADAS:

- 2 estágios ao abrigo da Medida Ativar.pt (IEFP), foram ambos aprovados com o valor total de 17.06,19 € (dos quais se encontrava a recebimento a 31/12/2023 o valor de 11.826,71 € (que transportaram para o ano 2024).
- 1 candidatura ao abrigo da Medida AVANÇAR (IEFP), tendo sido aprovado o valor de 12.165,23 € (dos quais se encontrava a recebimento a 31/12/2023 o valor total de 12.165,23 € (que transportaram para o ano 2024).
- 1 candidaturas a Projetos de INR - Concelho Amigo do Autismo .

CANDIDATURAS NÃO APROVADAS:

- Federação Portuguesa de Futebol -- Projeto "Passa a Bola";
- Candidatura 9ª edição das Bolsas de Cidadania Roche;
- Prémio Fidelidade Comunidade 2023 - CONECTA - Capacitação, Orientação e Networking para Envolvimento e Cumplicidade Terapêutica no Autismo.

CANDIDATURAS A AGUARDAR RESPOSTA:

- Candidatura a Acordo de Cooperação da nossa resposta social CAARPD.
- Candidatura a Estatuto de IPSS.
- Candidatura ao PT2030 com o projeto AUTISMO 360.º

Os seguintes documentos internos já se encontram concluídos e aprovados à data de 31/12/2023:

- Regulamento Interno geral para Resposta Social CAARPD (já aprovado pela Segurança Social);
- Contrato de prestação de serviços (já aprovado pela Segurança Social);
- Tabela de preços (já aprovado pela Segurança Social);
- Apresentação digital do Projeto de funcionamento da Associação PARA;
- Foram criados 12 documentos internos relacionados com a Direção Clínica:
- Atendimento – Prestação de informação;
- Formulário de inscrição;
- Carta de Aceitação da Inscrição;
- Carta de Não Aceitação da Inscrição;
- Lista de Espera;
- Ficha de Avaliação de Diagnóstico;
- Anexos de diagnóstico: Perfil de desenvolvimento da criança (do nascimento aos 7 meses);
- Anexos de diagnóstico: Perfil de desenvolvimento da criança (dos 8 meses aos 17 meses);
- Anexos de diagnóstico: Perfil de desenvolvimento da criança (dos 18 meses aos 35 meses);
- Plano de Intervenção Individual;
- Relatório de avaliação;
- Folha de Aplicação;
- Dossier Fiscal;

- Documento de altaterapêutica;
- Carta de direitos e deveres;
- Entre outros.

À data de 31/12/2023, encontravam-se em curso os seguintes documentos/ materiais:

- Protocolo de supervisão clínica;
- Protocolo de acolhimento do utente;
- Protocolo de procedimentos de intervenção clínica (comunicação com as famílias, envio de vídeos, registos, ...);
- Regulamento Interno de Capacitação e Formação;
- Tradução para francês e inglês dos Estatutos atuais da Associação PARA para os parceiros internacionais, nomeadamente a Autism Europe, Autism Spectrum Disorders in the European Union (ASDEU).
- Manual de acolhimento;
- Política de Prevenção e intervenção;
- Manual de Procedimentos de Contratação Pública;
- Política de recrutamento e seleção;
- Manual de primeiros socorros;
- Política de confidencialidade;
- Política de comunicação;
- Procedimentos de política de negligência;
- Política de voluntariado;
- Manual de contratação.
- Manual digital para a Comunicação Social;
- Guias Sensoriais;
- Guias práticos para pais, escolas e comunidade;

2.11 - COMUNICAÇÃO

No âmbito do eixo da Comunicação e conforme já se referiu anteriormente, foram desenvolvidas as seguintes ações:

- Informação noticiosa sobre as atividades da PARA.

Relativamente a este tema, foram inseridos na página oficial do Facebook 41 publicações, durante o ano de 2023:

- 4 vídeos promocionais;
- 33 comunicados sobre as atividades da PARA;
- 4 notícias nacionais e internacionais relacionadas com a consciencialização do Autismo.

Tendo gerado um total a 31 de dezembro de 2023 de 112 959 visualizações, 10 300 visitas à página, alcance total de 47 722 e um acumulado de cerca de 4700 seguidores. Os nossos comunicados na página de Facebook e no site geraram disseminação de informação orgânica espontânea e informal (sem serem enviados comunicados de imprensa), através de meios de comunicação digitais e analógicos.

Comunicação social

A Associação PARA foi alvo de notícias, menções, reportagens e entrevistas em diversos órgãos de comunicação social: Pombal Jornal, Região de Leiria, Observador, Expresso, entre outros.

Relação com Educação / Escolas / Ensino Superior

No campo da ciência no âmbito de estudos científicos sobre autismo cooperámos com 10 entidades:

- Faculdade de Ciências Sociais e Humanas da Universidade Nova de Lisboa;
- Universidade Nova SBE;
- Universidade Católica Portuguesa;
- Instituto - ICNAS, Instituto de Ciências Nucleares Aplicadas à Saúde, Universidade de Coimbra, Pólo das Ciências da Saúde;
- Universidade da Beira Interior;
- HEI-Lab: Laboratórios Digitais de Ambientes e Interações Humanas, da Universidade Lusófona - Centro Universitário de Lisboa;
- Instituto de Apoio à Criança e a Universidade Lusófona;
- Universidade de Lisboa e Universidade de Extremadura;
- ISCTE- Instituto Universitário de Lisboa,

Relação com a Federação Portuguesa de Autismo e outras entidades ligadas ao autismo

Em 2023 a Associação PARA colaborou com a FPDA por diversas ocasiões:

- Diversas Newsletters da FPDA;
- Podcast - FPDA;
- Formação Contratação Pública do 3.º Sector;
- Contributos sobre o ponto de situação Comissão de Políticas de Inclusão das Pessoas com Deficiência (CPIPcD) no Mecanismo Nacional da Implementação da Convenção dos Direitos das Pessoas com Deficiência (Me-CDPD);
- Contributos sobre artigo 13.º da Convenção sobre os Direitos

das Pessoas com Deficiência em conjunto com o Me-CDPD (Mecanismo de Monitorização da Implementação da Convenção dos Direitos das Pessoas com Deficiência)

- Relação com Instituições públicas internacionais:
- A PARA é, desde outubro de 2020 membro do Global Network Autism promovido pelo ARI - Autism Research Institute, sediado na Califórnia, Estados Unidos da América com quem continuamos a colaborar.
- European Commission - The Disability and Inclusion Unit Directorate-General for Employment and Social Affairs;
- European Commission (DG EMPL), Ernst and Young, Open Evidence (OE), FBK-Irvapp and Valdani Vicari & Associati (VVA) - Study supporting the Impact assessment of an EU initiative introducing the European Disability Card (Cartão Europeu da Deficiência);
- Autism-Europe;

Site e redes sociais

As atividades da PARA são divulgadas através do site e do Facebook que são os principais instrumentos de comunicação com o público.

No ano de 2023, o site institucional da PARA registou 1 100 utilizadores novos, 1 600 sessões e 3 800 visualizações com visitantes de 31 países de 4 continentes.

913 são de Portugal (de 18 distritos e ilhas), 71 dos Estados Unidos. Os restantes são provenientes de diversos países, de entre os quais destacamos:

- Brasil (41);
- Países Baixos (16);
- França (15);
- Finlândia, Espanha, China, Espanha, Áustria.

Tendo em conta a análise da

aquisição de utilizadores, 783 foram gerados através de pesquisa orgânica (motores de busca), 298 de forma direta, 53 através do Facebook/Instagram.

O Facebook atingiu durante o ano de 2023 a marca de 4.771 seguidores nos 5 continentes. Dos seguidores, 79,70% são do género feminino e 20,30% do gé-

nero masculino.

A publicação com maior número de visualizações nas redes sociais foi a divulgação do recrutamento de psicólogos que alcançou 14960 pessoas com 50 partilhas, em 2.º lugar está a divulgação da visita da Secretária de Estado da Inclusão que gerou um alcance de 13 066 pessoas e 41 partilhas.

2.12 - NOTA FINAL

O balanço do Relatório de Atividades da Associação PARA, que ora se apresenta, deve ser feito tendo em conta as perspetivas de crescimento permitidas pela amplitude das suas atribuições e recursos disponíveis.

Os desafios de 2022 tornaram-se realidade em 2023.

O ano que passou foi decisivo para a emancipação da Associação PARA.

Por um lado, e conforme previsto no Plano de Ação para 2023, foram inauguradas as novas instalações da associação e foram contratados (e formados) novos recursos humanos que são hoje efetivos na instituição. Este reali-

dade era decisiva para a qualidade, consistência e continuidade da intervenção junto da população alvo da PARA.

Por outro lado, e após a autorização da Segurança Social para o funcionamento do CAARPD da PARA, pensamos estarem agora reunidas as condições para nos ser atribuído finalmente o estatuto de IPSS com o devido protocolo de cooperação, importante para a sustentabilidade financeira da Associação PARA.

O ano de 2024 será previsivelmente um ano de afirmação para a Associação PARA. O projeto-piloto "Concelho Amigo do Autismo",

co-financiado pelo INR e pelo Município de Pombal tem para nós um potencial de evolução muito relevante, quer para o crescimento da notoriedade da instituição, quer para a sua autonomia financeira e sustentabilidade organizacional.

O exercício de 2023 da Associação PARA gerou um Resultado Líquido positivo de 2.606,26 €.

A direção está disponível para prestar todos os esclarecimentos necessários aos associados para uma boa compreensão das contas da PARA, no âmbito da Assembleia Geral.

O Presidente,



A Tesoureira,



3.

ANEXOS

DEMONSTRAÇÃO DE RESULTADOS POR NATUREZAS

EM 31 DE DEZEMBRO DE 2023

ASSOCIAÇÃO PARA - PROJETO DE APOIO E RECURSOS PARA O AUTISMO

Valores em EURO

Página 1

RENDIMENTOS E GASTOS	NOTAS	31 Dez 2023	31 Dez 2022
Vendas e serviços prestados			855,00
Subsídios à exploração		61 689,15	10 779,33
Fornecimentos e serviços externos		(42 749,80)	(13 140,47)
Gastos com o pessoal		(39 974,08)	(10 083,54)
Outros rendimentos e ganhos		41 189,08	12 746,44
Outros gastos e perdas		(4 268,88)	(297,25)
Resultado antes de depreciações, gastos de financiamento e impostos		15 885,47	859,51
Gastos/reversões de depreciação e amortização		(13 279,21)	(179,00)
Resultado operacional (antes de gastos de financiamento e impostos)		2 606,26	680,51
Resultado antes de impostos		2 606,26	680,51
Resultado líquido do período		2 606,26	680,51

António Silva Poiares
 Contabilista Certificado n.º 39348
 Rua António Varela Pinto, n.º 2 | 1.º Esq. - Sala A
 3100-491, Pombal

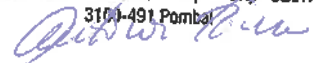

RÚBRICAS	NOTAS	31 Dez 2023	31 Dez 2022
ATIVO			
Ativo não corrente			
Activos fixos tangíveis		25 485,28	21 769,31
Activos intangíveis		296,30	296,30
Outros Activos financeiros		47,22	
		25 828,80	22 065,61
Ativo corrente			
Clientes		2 632,00	
		2 632,00	
Estado e outros entes publicos		27,63	74,11
Outras contas a receber		90,52	
Diferimentos			80,00
Caixa e depósitos bancários		29,39	595,59
		2 779,54	749,70
		2 779,54	749,70
Total do ativo		28 608,34	22 815,31
CAPITAL PRÓPRIO E PASSIVO			
Capital próprio			
Resultados transitados		3 769,30	3 088,79
Resultado líquido do período		2 606,26	680,51
Total do capital próprio		6 375,56	3 769,30
Passivo			
Passivo não corrente			
Passivo corrente			
Fornecedores		6 180,41	18 162,16
Estado e outros entes publicos		7 216,86	
Outras contas a pagar		8 835,51	883,85
		22 232,78	19 046,01
Total do passivo		22 232,78	19 046,01
Total do capital próprio e do passivo		28 608,34	22 815,31

António Silva Poiares
 Contabilista Certificado n.º 3934
 Rua António Varela Pinto, n.º 2 | 1.º Esq. - Sala A
 3100-491 Pombal

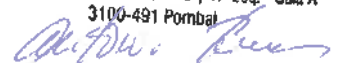



BALANCETE GERAL DE CENTROS DE CUSTO



Mês 12 / Dezembro (não encerrado)

ASSOCIAÇÃO PARA - PROJETO DE APOIO E RECURSOS PARA O AUTISMO

Data: 31.12.2023

C.Custo/Conta	Nome da Conta	Débito Mês	Crédito Mês	Débito Acum.	Crédito Acum.	Saldo
101 / Atividades PARA						
101	Atividades PARA	539,26	1 739,26	26 295,35	60 376,94	34 081,59 -
101.01 / Atividades PARA						
101.01	Atividade PARA	539,26	1 739,26	26 295,35	60 376,94	34 081,59 -
101.01.001 / Atividade PARA						
101.01.001	Atividade PARA	539,26	1 739,26	26 295,35	60 376,94	34 081,59 -
43.2.5	Benefeitorias reparações			965,13		965,13
43.3.1.1.001	Equipament. bas. Val. Unit. Inf. 1000€			823,91		823,91
43.3.1.1.002	E.B.-Mobiliário AREAL			870,83		870,83
43.3.1.1.003	E.B.V.U. Inf. 1000,00 - Brinquedos			48,02		48,02
43.3.1.1.006	E.B.- Ar Condicionado VAMAQ			1 372,68		1 372,68
43.5.1.1.001	E.A.-Valor Inf. 1000€			135,00		135,00
43.8.2	Atividade PARA		120,06		1 248,03	1 248,03 -
43.8.3	Atividade PARA		405,70		3 402,36	3 402,36 -
43.8.5	Atividade PARA		13,50		135,00	135,00 -
62.1.1.2	Atividade PARA			2 708,00		2 708,00
62.1.1.3	Atividade PARA			77,59		77,59
62.2.1.1.2	Trabalhos Especializados - Exclusão de Dedução			900,00		900,00
62.2.3.1.2	Vigilância e Segurança - Exclusão de Dedução			811,64		811,64
62.3.2.1.1.6	Livros e Documentação Técnica - Taxa 21%			5,00		5,00
62.3.2.1.3	Livros e Documentação Técnica - Isenção			58,29		58,29
62.3.3.1.3	Atividade PARA			223,95		223,95
62.4.1.1.3	Electricidade - Isentas			217,93		217,93
62.4.2.1.3.2	Combustíveis Com iva não dedutível			27,96		27,96
62.4.3.1.1.1	Taxa Reduzida			12,11		12,11
62.4.3.2	Com iva não dedutível			83,66		83,66
62.5.1.1.2.1	Atividade PARA			55,10		55,10
62.6.1.1.3	Leasing - Automóveis Ligeiros			5 750,00		5 750,00
62.6.1.1.5	ALD-			429,10		429,10
62.6.2.1.2	Atividade PARA			701,00		701,00
62.6.2.3	Atividade PARA			161,04		161,04
62.6.2.7	Atividade PARA			244,51		244,51
62.6.2.9	Comum. Telf./Telemovéis IVA TAXA NORMAL			258,92		258,92
62.6.7.1.3	Limpeza Higiene e Conforto - Isenção			636,94		636,94
62.6.8.1.1.6	Atividade PARA			130,04		130,04
62.6.8.1.2.1	Outros Fornecedores e Serviços - Custo Aceite			41,00		41,00
63.8.7	Formação Profissional			178,53		178,53
64.2.2	Atividade PARA	120,06		1 248,03		1 248,03
64.2.3	Atividade PARA	405,70		3 402,36		3 402,36
64.2.5	Atividade PARA	13,50		135,00		135,00
68.1.2.3.1.17.2.4	Atividade PARA			7,93		7,93
68.1.3.1	Atividade PARA				110,03	110,03 -
68.1.3.3	Taxa ERS			3 000,00		3 000,00
68.8.3	Quotizações			300,00		300,00
68.8.3.1	Atividade PARA			57,30		57,30
69.1.8.9	Outros juros			28,07		28,07
69.8.8.1.3	Atividade PARA			188,78		188,78
75.1.1.4.01	Câmara Municipal de Pombal				20 314,50	20 314,50 -
75.1.1.4.05	AT - Consignação IRS				831,94	831,94 -
78.8.8.1.1.4	Atividade PARA				19 262,00	19 262,00 -
78.8.8.4.1	Atividade PARA				2 433,08	2 433,08 -
78.8.8.4.2	Atividade PARA				1 340,00	1 340,00 -
78.8.8.4.3	Atividade PARA		1 200,00		10 250,00	10 250,00 -
78.8.8.5.2	Atividade PARA				1 050,00	1 050,00 -
201 / Programa Financiamento Projetos INR, IP						
201	Programa Financiamento Projetos INR, IP			999,32		999,32
201.01 / PAJ/INR - Treino Parental - 2020 Proj.406						
201.01	PAJ/INR - Treino Parental - 2020 Proj.406			388,40		388,40
	<i>A transportar:</i>	<i>539,26</i>	<i>1 739,26</i>	<i>26 295,35</i>	<i>60 376,94</i>	<i>34 081,59 -</i>

Mês 12 / Dezembro (não encerrado)

ASSOCIAÇÃO PARA - PROJETO DE APOIO E RECURSOS PARA O AUTISMO

Data: 31.12.2023

201.01.001 / PAI/INR: Poj.406 - Treino Parental 2020

C.Custo/Conta	Nome da Conta	Débito Mês	Crédito Mês	Débito Acum.	Crédito Acum.	Saldo
	<i>Transporte:</i>	539,26	1 739,26	26 295,35	60 376,94	34 081,59 -
201.01.001 / PAI/INR: Poj.406 - Treino Parental 2020						
201.01.001	PAI/INR: Poj.406 - Treino Parental 2020			388,40		388,40
75.2.1.001	PAI/INR: Poj.406 - Treino Parental 2020			388,40		388,40
201.02 / INR - Projeto 281/2021 - Projeto Activa						
201.02	INR - Projeto 281/2021 - Projeto Activa			407,29		407,29
201.02.001 / INR - Projeto 281/2021 - Projeto Activa						
201.02.001	INR - Projeto 281/2021 - Projeto Activa			203,65		203,65
75.2.1.001	INR - Projeto 281/2021 - Projeto Activa			203,65		203,65
201.02.002 / Para - Projeto Activa - Projeto 281/2021						
201.02.002	Para - Projeto Activa - Projeto 281/2021			203,64		203,64
75.2.1.001	Para - Projeto Activa - Projeto 281/2021			203,64		203,64
201.03 / INR - Projeto 355/2021 - Equilíbrio da Mente						
201.03	INR - Projeto 355/2021 - Equilíbrio da Mente			203,63		203,63
201.03.001 / INR - Projeto 355/2021 - Equilíbrio da Mente						
201.03.001	INR - Projeto 355/2021 - Equilíbrio da Mente			203,63		203,63
75.2.1.001	INR - Projeto 355/2021 - Equilíbrio da Mente			203,63		203,63
301 / BPI Fundação "la Caixa"						
301	BPI Fundação "la Caixa"	5 053,44	2 288,94	72 861,04	37 646,64	35 214,40
301.01 / BPI Fundação "la Caixa" - Prémio Capacitar 2022						
301.01	BPI Fundação "la Caixa" - Prémio Capacitar 2022	5 053,44	2 288,94	72 861,04	37 646,64	35 214,40
301.01.001 / Capacitar 2022: Autismo-Corpo e Mente						
301.01.001	Capacitar 2022: Autismo-Corpo e Mente	5 053,44	2 288,94	72 861,04	37 646,64	35 214,40
43.3.1.1.001	Equipament.Bas.Val.Unit.Inf.1000€			311,85		311,85
43.3.1.1.003	Capacitar 2022: Autismo-Corpo e Mente			6 386,23	151,81	6 234,42
43.3.1.1.005	E.B.-Binquedos Didat. ARIS Plus Prof. STAGES			4 865,77		4 865,77
43.5.1.1.001	E.A.-Valor Inf. 1000€			1 192,42		1 192,42
43.8.3	Equipamento básico		2 252,81		7 953,40	7 953,40 -
43.8.5	Capacitar 2022: Autismo-Corpo e Mente		36,13		397,43	397,43 -
62.1.1.2	Capacitar 2022: Autismo-Corpo e Mente			13 617,00		13 617,00
62.3.3.1.3	Capacitar 2022: Autismo-Corpo e Mente			1 811,25		1 811,25
62.6.2.7	Capacitar 2022: Autismo-Corpo e Mente			1 127,43		1 127,43
62.6.8.1.1.6	Capacitar 2022: Autismo-Corpo e Mente			14,00		14,00
62.6.8.1.3	Capacitar 2022: Autismo-Corpo e Mente			161,19		161,19
63.2.01	Capacitar 2022: Autismo-Corpo e Mente	2 285,41		16 161,99		16 161,99
63.2.02	Capacitar 2022: Autismo-Corpo e Mente			1 210,54		1 210,54
63.2.03	Capacitar 2022: Autismo-Corpo e Mente	162,00		2 514,00		2 514,00
63.2.75	Capacitar 2022: Autismo-Corpo e Mente	317,09		9 512,56		9 512,56
63.5.2	Capacitar 2022: Autismo-Corpo e Mente			4 893,70		4 893,70
63.6.2	Capacitar 2022: Autismo-Corpo e Mente			294,48		294,48
64.2.3	Capacitar 2022: Autismo-Corpo e Mente	2 252,81		7 953,40		7 953,40
64.2.5	Capacitar 2022: Autismo-Corpo e Mente	36,13		397,43		397,43
68.1.3.1	Capacitar 2022: Autismo-Corpo e Mente			435,80		435,80
75.2.1.002	BPI - Fundação Bancaria La Caixa				29 144,00	29 144,00 -
	Totais:	5 592,70	4 028,20	100 155,71	98 023,58	2 132,13

António Silva Poiares

Contabilista Certificado n.º 39348

Rua António Varala Pinto, n.º 2 | 1.º Esq. - Sala A

3160-491 Pombal

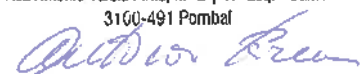



BALANCETE GERAL

Mês 12 / Dezembro

ASSOCIAÇÃO PARA - PROJETO DE APOIO E RECURSOS PARA O AUTISMO

Data: 31.12.2023

Nº de conta	Nome da Conta	Débito Mês	Crédito Mês	Débito Acum.	Crédito Acum.	Saldo Devedor	Saldo Credor
11	CAIXA	7 812,37	-2 558,82	63 914,84	-63 914,84		
11.1	Caixa	5 286,37	-1 395,82	28 269,44	-28 269,44		
11.2	Caixa B	2 526,00	-1 164,00	35 645,40	-35 645,40		
12	DEPÓSITOS À ORDEM	12 021,00	-12 019,66	117 011,32	-116 981,93	29,39	
12.1	DEPÓSITOS À ORDEM	12 021,00	-12 019,66	117 011,32	-116 981,93	29,39	
12.1.1	DO: Banco Montepio nº.124.10.004146-4	4 155,00	-4 169,40	75 973,49	-75 964,99	8,50	
12.1.3	DO: Banco BPI nº.5-6130103-000-001	7 866,00	-7 850,26	40 878,75	-40 857,86	20,89	
12.1.5	PAYPAL-PARA HMGK9BU8B2SPC			159,08	-159,08		
21	CLIENTES	8 311,00	-6 418,00	41 342,00	-38 710,00	2 632,00	
21.1	Clientes c/c	8 311,00	-6 418,00	41 342,00	-38 710,00	2 632,00	
21.1.1	Clientes gerais	8 311,00	-6 418,00	41 342,00	-38 710,00	2 632,00	
21.1.1.1	APOIOS Instituições, Empresas, Particulares (Recibos)	8 311,00	-5 418,00	40 342,00	-37 710,00	2 632,00	
21.1.1.1.00001	Viviana Marcelino Martins da Silva Mendes-Sócio Efetivo			80,00	-80,00		
21.1.1.1.00002	Patrício David Dionísio Mendes - Sócio Efetivo			80,00	-80,00		
21.1.1.1.00005	Claudia Margarida da Silva Modeno das Neves - Sócio			100,00	-100,00		
21.1.1.1.00006	Teresa Paula Gameiro Pompeu Mendes - Sócio Efetivo			70,00	-70,00		
21.1.1.1.00007	Ana Carolina Pimenta de Jesus - Sócio Efetivo	60,00		60,00	-60,00		
21.1.1.1.00010	Liliana Adelina Gonçalves da Silva - Sócio Efetivo			1 130,00	-1 130,00		
21.1.1.1.00011	Vítor Manuel Gonçalves Neves - Sócio Efetivo			60,00	-60,00		
21.1.1.1.00012	António Fortunato da Rocha Quaresma			530,00	-530,00		
21.1.1.1.00013	José António Dionísio Mendes			90,00	-90,00		
21.1.1.1.00023	Rita Catarina Mendes dos Santos - Sócio Efetivo			30,00	-30,00		
21.1.1.1.00024	Siderleia Viena Henrique - Sócio Efetivo	30,00	-30,00	60,00	-60,00		
21.1.1.1.00025	Fabrizio M. Henrique - Sócio Efetivo	30,00	-30,00	60,00	-60,00		
21.1.1.1.00028	Jorge Faustino - Sócio Efetivo			120,00	-120,00		
21.1.1.1.00036	Olga da Ascensão Cardoso - Sócio Efetivo			60,00	-60,00		
21.1.1.1.00039	MARIANA VIEIRA MAXIMIANO HENRIQUE		-28,00	796,00	-796,00		
21.1.1.1.00040	RAFAEL ANTONIO MARTINS MENDES			250,00	-250,00		
21.1.1.1.00041	Verónica Isabel Rodrigues Ferreira			30,00	-30,00		
21.1.1.1.00042	RUI MIGUEL DA SILVA PEREIRA			130,00	-130,00		
21.1.1.1.00044	Lucas Alexandra Pascoal Baptista	330,00	-330,00	330,00	-330,00		
21.1.1.1.00047	MARIA DE LURDES ROLO MARTINS			120,00	-120,00		
21.1.1.1.00048	Valsteam ADCA Engineering, S.A.	200,00		200,00	-200,00		
21.1.1.1.00049	PAULA CRISTINA INACIO FERREIRA			60,00	-60,00		
21.1.1.1.00050	BARBARA DOMINGUES MARTO	784,00	-336,00	1 538,00	-1 538,00		
21.1.1.1.00051	LAURINDA DA CONCEIÇÃO INACIO FERREIRA			60,00	-60,00		
21.1.1.1.00054	PAULINE FERREIRA RIBEIRO DOS SANTOS			60,00	-60,00		
21.1.1.1.00059	DAVID JOSE FERREIRA DA SILVA			30,00	-30,00		
21.1.1.1.00079	AMILCAR DA SILVA PEREIRA			270,00	-270,00		
21.1.1.1.00080	MARIA SILVINA CRESPO PEREIRA			30,00	-30,00		
21.1.1.1.00081	PEDRO CRESPO PEREIRA	224,00	-84,00	652,00	-488,00	364,00	
21.1.1.1.00088	JOSE ANTONIO PINHEIRO JORDÃO	30,00	-30,00	90,00	-90,00		
21.1.1.1.00091	VANESSARAQUEL RODRIGUES RIBEIRO GUEDES	60,00		60,00	-60,00		
21.1.1.1.00093	DIANA HELENA GOMES GIRIO	30,00		90,00	-90,00		
21.1.1.1.00097	JOSE MANUEL LOURENÇO ESTEVÃO			12,00	-12,00		
21.1.1.1.00099	GAELE TAVARES DOMINGUES			30,00	-30,00		
21.1.1.1.00107	SANDRA CRESPO PEREIRA			30,00	-30,00		
21.1.1.1.00108	MARIADOS PRAZERES DE JESUS FERNANDES CRE			30,00	-30,00		
21.1.1.1.00109	MARIA ANUNCIÇÃO DA SILVA PEREIRA			30,00	-30,00		
21.1.1.1.00110	DANIELA MIRIAM PEREIRA LEAL			60,00	-60,00		
21.1.1.1.00111	CLAUDIA MARIA DO ROSARIO GENOVEVO			30,00	-30,00		
21.1.1.1.00116	PEDRO MIGUEL DE MATOS ANTONIO			317,00	-317,00		
21.1.1.1.00117	JOSE PEDRO BATALHA DE MATOS ANTONIO			1 762,00	-1 762,00		
21.1.1.1.00123	CLAUDIA ISABEL FERRAZ DIAS MATIAS			30,00	-30,00		
21.1.1.1.00124	MATILDE FERNANDES PINHEIRO	984,00	-387,00	2 998,00	-2 998,00		
21.1.1.1.00125	CARMINHO FERRAZ DIAS MATIAS	560,00	-112,00	3 274,00	-3 274,00		
21.1.1.1.00126	GONÇALO FERREIRA MIRANDA	784,00	-224,00	2 798,00	-2 042,00	756,00	
21.1.1.1.00127	ANTONIO MARIA DE MACHADO RODRIGUES E MOURA	728,00	-280,00	2 520,00	-2 436,00	84,00	
21.1.1.1.00128	Andreia Marina Santos Figueirinha			30,00	-30,00		
21.1.1.1.00129	SALVADOR FIGUEIRINHA E PEREIRA	511,00	-175,00	2 133,00	-1 797,00	336,00	
	A transportar:	25 178,37	-16 625,48	204 536,16	-202 986,77	1 589,39	0,00



BALANCETE GERAL

Mês 12 / Dezembro

ASSOCIAÇÃO PARA - PROJETO DE APOIO E RECURSOS PARA O AUTISMO

Data: 31.12.2023

Nº de conta	Nome da Conta	Débito Mês	Crédito Mês	Débito Acum.	Crédito Acum.	Saldo Devedor	Saldo Credor
	Transporte:	25 176,37	-16 625,48	204 536,18	-202 968,77	1 569,39	0,00
21.1.1.1.00130	Clara Raquel Neves Dos Santos			30,00	-30,00		
21.1.1.1.00131	CARMINHO DE SA SANTOS		-166,00	1 748,00	-1 748,00		
21.1.1.1.00132	MIGUEL FREIRE ALMEIDA DOS SANTOS		-250,00	250,00	-250,00		
21.1.1.1.00133	Madalena Mendes da Cruz Santos			30,00	-30,00		
21.1.1.1.00135	MANASSES PEREIRA DOS SANTOS SILVA			30,00	-30,00		
21.1.1.1.00136	SAMUEL PEREIRA DA SILVA		-250,00	474,00	-474,00		
21.1.1.1.00138	CRISTIANO JOSE DA COSTA DUARTE		-250,00	250,00	-250,00		
21.1.1.1.00140	IVAN LASHKIBA			250,00	-250,00		
21.1.1.1.00141	DAVID JORDÃO DOS SANTOS			30,00	-30,00		
21.1.1.1.00142	BENJAMIN GABRIEL ALMEIDA JORDÃO DOS SANTOS	616,00	-224,00	1 398,00	-1 006,00	392,00	
21.1.1.1.00143	HEC MI GRECIA GARCIA CANELON			30,00	-30,00		
21.1.1.1.00144	EMMA ANDRESSA WATTS GARCIA	448,00	-448,00	1 090,00	-810,00	280,00	
21.1.1.1.00145	CALEB DE PAULA OLIVEIRA	672,00	-252,00	922,00	-502,00	420,00	
21.1.1.1.00146	MARIO MANUEL RODRIGUES FERREIRAALVES CAR	30,00	-30,00	30,00	-30,00		
21.1.1.1.05004	Eurobetonilhas - Betonilhas e Parquets Lda			1 500,00	-1 500,00		
21.1.1.1.05008	Creche Connosco, Lda		-300,00	300,00	-300,00		
21.1.1.1.05009	Transportes Central Pombalense Lda			200,00	-200,00		
21.1.1.1.05010	Representantes Pais Centro Escolar Fonte Nova			320,00	-320,00		
21.1.1.1.05011	Artebel - Artefactos de Betão S.A.			100,00	-100,00		
21.1.1.1.05012	Derovo - Derivados de Ovos S.A.			250,00	-250,00		
21.1.1.1.05013	Valeixa Construção Civil Lda			200,00	-200,00		
21.1.1.1.05014	Plastiversity - Comércio de Artigos de Plástico Lda			500,00	-500,00		
21.1.1.1.05015	Ambipombal - Recolha de Resíduos Industriais, S.A.			5 000,00	-5 000,00		
21.1.1.1.05017	Caixa de Crédito Agrícola Mútuo de Pombal, CRL			250,00	-250,00		
21.1.1.1.05018	Campovo - Produção e Comercialização de Ovos, S.A.			350,00	-350,00		
21.1.1.1.05019	A. Poiares - Contabilidade e Gestão, Lda	1 200,00	-1 200,00	1 200,00	-1 200,00		
21.1.1.2	Clientes INTRA		-1 000,00	1 000,00	-1 000,00		
21.1.1.2.05016	Henriques da Cunha Management, SLU		-1 000,00	1 000,00	-1 000,00		
22	FORNECEDORES	6 741,09	-6 271,56	64 984,40	-71 164,81	850,00	-7 030,41
22.1	Fornecedores c/c	5 741,09	-6 271,56	64 984,40	-71 164,81	850,00	-7 030,41
22.1.1	Fornecedores gerais	5 741,09	-6 271,56	64 984,40	-71 164,81	850,00	-7 030,41
22.1.1.1	Fornecedores gerais	5 741,09	-6 271,56	59 560,80	-65 741,21	850,00	-7 030,41
22.1.1.1.00006	ABA- ANÁLISE COMPORTAMENTAL APLICADA, LDA			850,00		850,00	
22.1.1.1.00008	Sérgio Soares - Unipessoal, Lda	29,75	-29,75	703,97	-703,97		
22.1.1.1.00119	ABC COPIAS - Almerinda Ribeiro Mota Longo			2,80	-2,80		
22.1.1.1.00121	A. Poiares - Contabilidade e Gestão, Lda	1 200,00	-100,00	1 200,00	-1 200,00		
22.1.1.1.00122	Luís Coelho, Unipessoal Lda			1 229,94	-2 566,47		-1 336,53
22.1.1.1.00125	Kiduplay, Lda			3 271,80	-3 271,80		
22.1.1.1.00126	Guc Invest, Lda			10 000,00	-12 595,00		-2 595,00
22.1.1.1.00127	Areal Editores S.A.			3 145,36	-4 016,19		-870,83
22.1.1.1.00130	Meo - Serviços de Comunicações e Multimédia S.A.	95,52	-182,33	1 027,27	-1 027,27		
22.1.1.1.00131	Worten - Equipamentos para o Lar S.A.			791,57	-791,57		
22.1.1.1.00135	Fnac Portugal - Actividades Culturais e Distribuição de I			237,74	-237,74		
22.1.1.1.00137	Cometa Latino - Unipessoal Lda			6,25	-8,25		
22.1.1.1.00140	Reste & Ramos Lda			383,88	-383,88		
22.1.1.1.00143	Xueli & Chun Jie - Comércio de Artigos de Bazar, Lda	41,15	-41,15	149,65	-149,65		
22.1.1.1.00145	Neves & Teixeira Lda			48,02	-48,02		
22.1.1.1.00148	Caixa Económica Montepio Geral, Caixa Económica Ba			6,72	-6,72		
22.1.1.1.00151	Companhia de Seguros Allianz Portugal, S.A.	141,08	-141,08	435,56	-435,56		
22.1.1.1.00152	Porto Editora, S.A.			71,18	-71,18		
22.1.1.1.00153	Lcelectricity, Lda			77,59	-77,59		
22.1.1.1.00154	Securitas Direct Portugal, Unipessoal Lda	46,74	-46,74	677,51	-892,14		-214,63
22.1.1.1.00155	Ikea Portugal - Móveis e Decoração Lda			531,60	-531,60		
22.1.1.1.00156	Jorge Fortunato Ramos - Design e Publicidade, Unipes			893,90	-893,90		
22.1.1.1.00157	Bola de Fios Indústria de Cordoaria Unipessoal Lda			70,00	-70,00		
22.1.1.1.00158	Sicodrink - Comércio de Bebidas e Produtos Alimentare			71,23	-71,23		
22.1.1.1.00159	GALP - Petrolgal, S.A.		-91,25	207,88	-392,70		-184,82
22.1.1.1.00160	Norsantos-Equipamentos de Escritorio e Offset Lda			387,57	-424,47		-36,90
22.1.1.1.00161	Ordem dos Psicólogos Portugueses			5,00	-5,00		
22.1.1.1.00162	Município de Pombal		-17,17	88,86	-143,32		-54,46
22.1.1.1.00163	Maxicopia - Sociedade Equipamentos de Escritorio Lda		-221,24	581,16	-802,40		-221,24
	A transportar:	29 698,61	-21 878,19	249 422,17	-251 425,19	3 511,39	-5 514,41

Pág. 2



BALANCETE GERAL

Mês 12 / Dezembro

ASSOCIAÇÃO PARA - PROJETO DE APOIO E RECURSOS PARA O AUTISMO

Data: 31.12.2023

Nº de conta	Nome da Conta	Débito Mês	Crédito Mês	Débito Acum.	Crédito Acum.	Saldo Devedor	Saldo Credor
	Transporte:	29 698,81	-21 878,19	249 422,17	-261 428,19	3 511,39	-5 514,41
22.1.1.1.00164	CATARINA INES FRANCISCO CARRAPIÇO	2 612,00	-3 487,00	14 952,00	-15 827,00		-875,00
22.1.1.1.00165	MARIA JOÃO DE SOUSA E SILVA	862,50	-862,50	6 037,50	-6 037,50		
22.1.1.1.00166	Banco Bpi S.A.			51,43	-51,43		
22.1.1.1.00167	Fpda - Federação Portuguesa de Autismo			300,00	-300,00		
22.1.1.1.00168	Diversa Soluções, Unipessoal Lda			270,80	-270,80		
22.1.1.1.00169	Topgim Ibrafer Material Desportivo e Fitness, Unipessoal			830,65	-830,65		
22.1.1.1.00170	ANA FILIPA PINTO FONTES DE SOUSA			196,79	-196,79		
22.1.1.1.00172	Stapics Portugal - Equipamento de Escritório, S.A.			1 192,42	-1 192,42		
22.1.1.1.00173	Spod - Sociedade Portuguesa de Distribuição de Artigos			98,00	-98,00		
22.1.1.1.00174	Móveis 80 Lda			135,00	-135,00		
22.1.1.1.00175	Ana Patricia Alves da Silva Costa			66,50	-66,50		
22.1.1.1.00176	VAMAQ - V. A. Maq. Venda e Assistencia de Maquinas			1 372,68	-1 372,68		
22.1.1.1.00177	Modelo Continente Hipermercados S.A.			149,31	-149,31		
22.1.1.1.00178	Sonia Cristina Ferreira Godinho	150,00	-270,00	1 775,00	-1 895,00		-120,00
22.1.1.1.00179	Sandra Sofia Barbosa da Costa			1 700,00	-1 700,00		
22.1.1.1.00180	Ana Carolina Esteves Caetano	240,00	-555,00	1 300,00	-1 615,00		-315,00
22.1.1.1.00181	ALCIDES AMORIM CABIDELLI	204,00	-98,00	720,00	-928,00		-206,00
22.1.1.1.00182	Lmpdi, Lda			36,17	-36,17		
22.1.1.1.00183	MARIA DE FATIMA FERNANDES COSTA MARTINS			130,00	-130,00		
22.1.1.1.00184	Cristina Siopa Lda			63,90	-63,90		
22.1.1.1.00185	Guo Jianzheng			96,46	-96,46		
22.1.1.1.00186	Associação Comercial de Pombal			71,40	-71,40		
22.1.1.1.00187	Yujao Xia			94,80	-94,80		
22.1.1.1.00188	Maria Elisabete das Neves Domingues			36,50	-36,50		
22.1.1.1.00189	LIDIA MARIA BREGIEIRO GONÇALVES			95,10	-95,10		
22.1.1.1.00190	Bricopombal - Sociedade de Distribuição de Bricolage Lda			166,19	-166,19		
22.1.1.1.00191	Carlos Baptista Lda			41,55	-41,55		
22.1.1.1.00192	Viveiros Cultiflor, Unipessoal Lda			67,95	-67,95		
22.1.1.1.00193	O Sonho do Meu Lar-Comercio de Artesanato Lda			54,10	-54,10		
22.1.1.1.00194	Maria Cecilia Gaspar Ferreira			17,50	-17,50		
22.1.1.1.00195	La Casa de Las Carcasas Portugal, Unipessoal Lda			6,99	-6,99		
22.1.1.1.00196	MARIA PALMIRA FERREIRA			27,25	-27,25		
22.1.1.1.00197	Cp - Comboios de Portugal, Epe			31,50	-31,50		
22.1.1.1.00198	Maria Luísa Brito Leitão			25,50	-25,50		
22.1.1.1.00199	Pau de Canela Doce, Actividades Hoteleiras Lda			5,25	-5,25		
22.1.1.1.00200	Lenda Disciplinada, Lda			45,35	-45,35		
22.1.1.1.00202	Bolachave Lda			3,40	-3,40		
22.1.1.1.00203	RAHUL KUMAR			23,50	-23,50		
22.1.1.1.00204	O Mercadinho da Odete, Unipessoal Lda	29,94	-29,94	29,94	-29,94		
22.1.1.1.00205	Moloni, Lda	88,41	-88,41	88,41	-88,41		
22.1.1.2	Fornecedores - Mercado Intracomunitário			557,83	-557,83		
22.1.1.2.00134	APPLE DISTRIBUTION INTERNATIONAL LTD			429,58	-429,58		
22.1.1.2.00150	GOOGLE COMMERCE LIMITED			68,25	-68,25		
22.1.1.2.00201	FACEBOOK PAYMENTS INTERNATIONAL LIMITED			60,00	-60,00		
22.1.1.3	Fornecedores - Mercado Extra-comunitário			4 865,77	-4 865,77		
22.1.1.3.00171	STAGES Learning			4 865,77	-4 865,77		
23	PESSOAL	3 872,60	-4 089,74	22 804,62	-25 632,89		-2 828,27
23.1	Remunerações a pagar	3 872,60	-4 089,74	22 804,62	-25 632,89		-2 828,27
23.1.2	Ao pessoal	3 872,60	-4 089,74	22 804,62	-25 632,89		-2 828,27
23.1.2.1	Remunerações a Pagar	3 872,60	-4 089,74	22 804,62	-25 632,89		-2 828,27
24	ESTADO E OUTROS ENTES PÚBLICOS	515,70	-2 559,04	8 205,23	-15 394,46	27,63	-7 216,86
24.2	Retenção de impostos Sobre Rendimentos	287,50	-900,50	3 883,50	-5 464,75		-1 581,25
24.2.1	Trabalho Dependente		-613,00	2 446,00	-3 596,00		-1 150,00
24.2.1.01	Trabalho Dependente		-613,00	2 446,00	-3 596,00		-1 150,00
24.2.4	Prediais	287,50	-287,50	1 437,50	-1 868,75		-431,25
24.2.4.001	T.Ind.- Maria João de Sousa e Silva	287,50	-287,50	1 437,50	-1 868,75		-431,25
24.5	Contribuições para a Segurança Social	228,20	-1 658,54	4 290,28	-9 925,89		-5 635,61
24.5.2	Conlr.S.Social - FUNCIONARIOS	228,20	-1 658,54	4 290,28	-9 925,89		-5 635,61
24.8	Outras tributações			31,45	-3,82	27,63	
24.8.1	Outras Tributações			31,45	-3,82	27,63	
	A transportar:	38 273,76	-33 917,82	318 230,96	-331 795,11	3 511,39	-17 076,54

Pág. 3



BALANCETE GERAL

Mês 12 / Dezembro

ASSOCIAÇÃO PARA - PROJETO DE APOIO E RECURSOS PARA O AUTISMO

Data: 31.12.2023

Nº de conta	Nome da Conta	Débito Mês	Crédito Mês	Débito Acum.	Crédito Acum.	Saldo Devedor	Saldo Credor
	Transporte:	38 273,76	-33 917,82	318 230,96	-331 795,11	3 511,39	-17 075,54
24.8.1.1	Contribuições FGCT			31,45	-3,82	27,63	
27	OUTRAS CONTAS A RECEBER E A PAGAR	321,62	-3 550,94	3 913,07	-9 829,79	90,52	-6 007,24
27.1	Fornecedores de investimentos	45,26		519,62	-429,10	90,52	
27.1.1	Fornecedores de investimentos - contas gerais	45,26		519,62	-429,10	90,52	
27.1.1.1	Fornecedores de imobilizado C/Corrente	45,26		519,62	-429,10	90,52	
27.1.1.1.00001	GRENKE Cont.124021096	45,26		519,62	-429,10	90,52	
27.2	Devedores e credores por acréscimos		-550,00		-550,00		-550,00
27.2.1	Devedores por acréscimos de rendimentos		-550,00		-550,00		-550,00
27.2.1.9	Outros Acrescimos de Proventos		-550,00		-550,00		-550,00
27.8	Outros devedores e credores	276,36	-3 000,94	3 393,45	-8 850,69		-5 457,24
27.8.2	Consultoras, assessores e intermediários			12,69	-47,22		-34,53
27.8.2.001	Entidade Gestora do FCT			12,69	-47,22		-34,53
27.8.3	Outros devedores e credores	276,36	-3 000,94	3 380,76	-8 803,47		-5 422,71
27.8.3.007	Bruno Vieira A.S.Franco			365,48	-365,48		
27.8.3.008	Patrick Mendes		-253,50		-1 137,35		-1 137,35
27.8.3.010	Rafaela Agostinho			1 668,13	-1 668,13		
27.8.3.011	Claudia Neves				-1 000,00		-1 000,00
27.8.3.012	Diana Mangas	276,36	-276,36	1 347,15	-1 347,15		
27.8.3.013	Viviana Mendes		-656,71		-1 472,99		-1 472,99
27.8.3.014	Ana Cristina		-1 787,30		-1 787,30		-1 787,30
27.8.3.015	Gaelle		-25,07		-25,07		-25,07
28	DIFERIMENTOS			80,00	-80,00		
28.2	Rendimentos a reconhecer			80,00	-80,00		
28.2.1	Rendimentos a reconhecer			80,00	-80,00		
28.2.1.001	Treino Parental - A Receber			80,00	-80,00		
41	INVESTIMENTOS FINANCEIROS			47,22		47,22	
41.5	Outros investimentos financeiros			47,22		47,22	
41.5.1	Devidos até à maturidade			47,22		47,22	
41.5.1.4	Fundos			47,22		47,22	
43	ACTIVOS FIXOS TANGÍVEIS		-2 842,49	39 095,30	-13 610,02	38 943,49	-13 458,21
43.2	Edifícios e outras construções			15 110,13		15 110,13	
43.2.1	Nacionais			14 145,00		14 145,00	
43.2.1.2	Com Iva não Dedutível			14 145,00		14 145,00	
43.2.1.2.001	Obras na Sede 2022-2023			14 145,00		14 145,00	
43.2.5	Beneficiarias reparações			965,13		965,13	
43.3	Equipamento básico			22 334,54	-151,81	22 182,73	
43.3.1	Aquisições no Mercado Nacional			21 850,43	-151,81	21 698,62	
43.3.1.1	Com Iva dedutível			21 850,43	-151,81	21 698,62	
43.3.1.1.001	Equipament.Bas.Val.Unit.Inf.1000€			1 303,76		1 303,76	
43.3.1.1.002	E.B.-Mobiliário AREAL			4 016,19		4 016,19	
43.3.1.1.003	E.B.V.U.Inf.1000,00 - Didáticos, Brinquedos			7 020,23	-151,81	6 868,42	
43.3.1.1.004	E.B.- Parede de Escalada			3 271,80		3 271,80	
43.3.1.1.005	E.B.-Brinquedos Didat. ARIS Plus Prof. STAGES			4 865,77		4 865,77	
43.3.1.1.006	E.B.- Ar Condicionado VAMAQ			1 372,68		1 372,68	
43.3.3	Aquisições em Países Terceiros			484,11		484,11	
43.3.3.3	EB - Brinquedos USA			484,11		484,11	
43.5	Equipamento administrativo			1 650,63		1 650,63	
43.5.1	Aquisições no Mercado Nacional			1 650,63		1 650,63	
43.5.1.1	Iva Dedutível			1 650,63		1 650,63	
43.5.1.1.001	E.A.-Valor Inf. 1000€			1 327,42		1 327,42	
43.5.1.1.002	Impressora EPSON ECO-TANK + DISCO Externo TRAY			323,21		323,21	
43.8	Depreciações acumuladas		-2 842,49		-13 458,21		-13 458,21
43.8.2	Edifícios e outras construções		-120,06		-1 271,61		-1 271,61
43.8.3	Equipamento básico		-2 672,80		-11 654,17		-11 654,17
43.8.5	Equipamento administrativo		-49,63		-532,43		-532,43
44	ACTIVOS INTANGÍVEIS			296,30		296,30	
44.4	Propriedade industrial			296,30		296,30	
	A transportar:	38 595,38	-40 311,25	361 396,00	-355 318,74	42 620,25	-36 540,99



BALANCETE GERAL

Mês 12 / Dezembro

ASSOCIAÇÃO PARA - PROJETO DE APOIO E RECURSOS PARA O AUTISMO

Data: 31.12.2023

Nº de conta	Nome da Conta	Débito Mês	Crédito Mês	Débito Acum.	Crédito Acum.	Saldo Devedor	Saldo Credor
	Transporte:	38 595,38	-40 311,25	361 398,00	-355 318,74	42 620,25	-36 540,99
44.4.7	Nacionais			296,30		296,30	
44.4.1.3	Isentas			296,30		296,30	
56	RESULTADOS TRANSITADOS				-3 769,30		-3 769,30
56.1	Resultados Transitados				-3 769,30		-3 769,30
56.1.1	Resultados Transitados				-3 769,30		-3 769,30
62	FORNECIMENTOS E SERVIÇOS EXTERNOS	7 084,45		42 740,80		12 749,80	
62.1	Subcontratos	4 500,41		21 503,00		21 503,00	
62.1.1	Aquisições no Mercado Nacional	4 500,41		21 503,00		21 503,00	
62.1.1.2	Subcontratos - Corpo e Mente	4 412,00		21 337,00		21 337,00	
62.1.1.3	Subcontratos -Avaliação Cognitiva			77,59		77,59	
62.1.1.9	Subcontratos IVA TAXA NORMAL	88,41		88,41		88,41	
62.2	Serviços especializados	323,10		5 185,88		5 185,88	
62.2.1	Trabalhos especializados	276,36		4 280,76		4 280,76	
62.2.1.1	Nacionais	276,36		4 280,76		4 280,76	
62.2.1.1.2	Trabalhos Especializados - Exclusão de Dedução			1 625,45		1 625,45	
62.2.1.1.3	Trabalhos Especializados - Isenção	276,36		2 655,31		2 655,31	
62.2.3	Vigilância e segurança	46,74		905,12		905,12	
62.2.3.1	Nacionais	46,74		905,12		905,12	
62.2.3.1.2	Vigilância e Segurança - Exclusão de Dedução	46,74		905,12		905,12	
62.3	Materiais	250,99		2 506,46		2 506,46	
62.3.1	Ferramentas e utensílios de desgaste rápido			57,23		57,23	
62.3.1.1	Aquisições em Território Nacional			57,23		57,23	
62.3.1.1.1	Com IVA Dedutível			57,23		57,23	
62.3.1.1.1.7	Ferramentas e Utensílios - ISENTA			57,23		57,23	
62.3.2	Livros e documentação técnica			63,29		63,29	
62.3.2.1	Aquisições em Território Nacional			63,29		63,29	
62.3.2.1.1	Com IVA dedutível			5,00		5,00	
62.3.2.1.1.6	Livros e Documentação Técnica - Taxa 21%			5,00		5,00	
62.3.2.1.3	Livros e Documentação Técnica - Isenção			58,29		58,29	
62.3.3	Material de escritório	250,99		2 385,94		2 385,94	
62.3.3.1	Aquisições no Território Nacional	250,99		2 385,94		2 385,94	
62.3.3.1.3	Material de Escritório - Isenção	250,99		2 385,94		2 385,94	
62.4	Energia e fluidos	108,42		588,78		588,78	
62.4.1	Electricidade	91,25		392,70		392,70	
62.4.1.1	Nacionais	91,25		392,70		392,70	
62.4.1.1.3	Electricidade - Isentas	91,25		392,70		392,70	
62.4.2	Combustíveis			27,96		27,96	
62.4.2.1	Aquisições Mercado Nacional			27,96		27,96	
62.4.2.1.3	Combustíveis isentas			27,96		27,96	
62.4.2.1.3.2	Combustíveis Com iva não dedutível			27,96		27,96	
62.4.3	Água	17,17		138,12		138,12	
62.4.3.1	Nacionais	17,17		54,46		54,46	
62.4.3.1.1	Direito a Dedução	17,17		54,46		54,46	
62.4.3.1.1.1	Taxa Reduzida	17,17		54,46		54,46	
62.4.3.2	Com iva não dedutível			83,66		83,66	
62.5	Deslocações	348,50		516,84		516,84	
62.5.1	Deslocações e estadas	348,50		516,84		516,84	
62.5.1.1	Nacionais	348,50		516,84		516,84	
62.5.1.1.2	Exclusão de Dedução	348,50		485,34		485,34	
62.5.1.1.2.1	Deslocações e Estadas - Refeições			136,84		136,84	
62.5.1.1.2.2	Deslocações e Estadas - Desp.Transporte	253,50		253,50		253,50	
62.5.1.1.2.4	Des e Estadas - JANTAR DE NATAL TERAPEUTAS	95,00		95,00		95,00	
62.5.1.1.3	Deslocações e Estadas - Isenção			31,50		31,50	
62.6	Serviços diversos	1 553,03		12 478,84		12 478,84	
62.6.1	Rendas e alugueres	1 150,00		7 904,10		7 904,10	
62.6.1.1	Artigo 41	1 150,00		7 904,10		7 904,10	
62.6.1.1.3	RENDA - BAIRRO AGORRETA	1 150,00		7 475,00		7 475,00	
62.6.1.1.5	Impressora XEROX mod. VERSALINK C405 cont 2468€			429,10		429,10	
62.6.2	Comunicação	233,94		2 975,23		2 975,23	
62.6.2.1	Nacionais	191,04		970,08		870,08	
	A transportar:	45 276,80	-40 311,25	399 869,36	-359 088,04	81 091,61	-40 310,29



BALANCETE GERAL

Mês 12 / Dezembro

ASSOCIAÇÃO PARA - PROJETO DE APOIO E RECURSOS PARA O AUTISMO

Data: 31.12.2023

Nº de conta	Nome da Conta	Débito Mês	Crédito Mês	Débito Acum.	Crédito Acum.	Saldo Devedor	Saldo Credor
	Transporte:	45 276,80	-40 311,25	399 869,36	-359 068,04	81 091,61	-40 310,29
62.6.2.1.2	Comunicação - Exclusão de Dedução	191,04		950,09		950,09	
62.6.2.1.3	Comunicação - CTT - Isenção			19,99		19,99	
62.6.2.3	Comunicações- ZOOM	18,44		216,36		216,36	
62.6.2.7	Comun LIVROS, JOGOS DIDATICOS na NET	24,46		1 529,87		1 529,87	
62.6.2.9	Comum. Telf./Telemovéis IVA TAXA NORMAL			258,92		258,92	
62.6.5	Contencioso e notariado			30,00		30,00	
62.6.5.1	Nacionais			30,00		30,00	
62.6.5.1.2	Contencioso e Notariado - Exclusão de Dedução			30,00		30,00	
62.6.7	Limpeza	98,00		1 046,94		1 046,94	
62.6.7.1	Aquisições território nacional	98,00		1 046,94		1 046,94	
62.6.7.1.3	Limpeza Higiene e Conforto - Isenção	98,00		1 046,94		1 046,94	
62.6.8	Outros serviços	71,09		522,57		522,57	
62.6.8.1	Nacionais	71,09		522,57		522,57	
62.6.8.1.1	Direito e Dedução	41,15		285,24		285,24	
62.6.8.1.1.6	Outros Fornecedores e Serviços - ISENTO	41,15		285,24		285,24	
62.6.8.1.2	Exclusão de Dedução			41,00		41,00	
62.6.8.1.2.1	Outros Fornecedores e Serviços - Custo Aceite			41,00		41,00	
62.6.8.1.3	Outros Fornecedores e Serviços - Isenção	29,94		196,33		196,33	
63	GASTOS COM O PESSOAL	6 528,97		39 974,08		39 974,08	
63.2	Remunerações do pessoal	5 250,61		32 507,69		32 507,69	
63.2.01	Ordenados - Funcionario	2 285,41		16 161,99		16 161,99	
63.2.02	Subs.Ferías - Funcionarios	77,58		1 288,12		1 288,12	
63.2.03	Subs.Alimentacao - Funcionarios	1 532,09		3 962,09		3 962,09	
63.2.05	Subs.Natal-Funcionarios	77,58		77,58		77,58	
63.2.75	Bolsa de ESTAGIO Desc. SSocial	1 277,95		11 017,91		11 017,91	
63.5	Encargos sobre remunerações	1 110,67		6 650,91		6 650,91	
63.5.2	Pessoal produção	1 110,67		6 647,09		6 647,09	
63.5.9	Encargos sobre Remun FGCT			3,82		3,82	
63.6	Seguros acidentes trabalho e doenças profissionais	141,08		533,31		533,31	
63.6.2	Pessoal produção	141,08		533,31		533,31	
63.8	Outros gastos com o pessoal	26,61		282,17		282,17	
63.8.7	Formação Profissional	26,61		282,17		282,17	
64	GASTOS DE DEPRECIACÃO E DE AMORTIZACÃO	2 842,49		13 279,21		13 279,21	
64.2	Activos fixos tangíveis	2 842,49		13 279,21		13 279,21	
64.2.2	Edifícios e outras construções	120,06		1 248,03		1 248,03	
64.2.3	Equipamento básico	2 672,80		11 498,75		11 498,75	
64.2.5	Equipamento Administrativo	49,63		532,43		532,43	
68	OUTROS GASTOS E PERDAS	20,66		3 852,41	-110,03	3 742,38	
68.1	Impostos	1,56		3 456,91	-110,03	3 346,88	
68.1.2	Impostos Indirectos	1,56		21,11		21,11	
68.1.2.3	Imposto do selo	1,56		21,11		21,11	
68.1.2.3.1	SUJEITO A IMPOSTO SELO	1,56		21,11		21,11	
68.1.2.3.1.17	OPERAÇÕES FINANCEIRAS	1,56		21,11		21,11	
68.1.2.3.1.17.2	OPERAÇÕES REALIZADAS POR INST. BANC.	1,56		21,11		21,11	
68.1.2.3.1.17.2.4	Outras Comissões e Prestações Serv. Financ.	1,56		21,11		21,11	
68.1.3	Taxas			3 435,80	-110,03	3 325,77	
68.1.3.1	Taxas			435,80	-110,03	325,77	
68.1.3.3	Taxa ERS			3 000,00		3 000,00	
68.8	Outros	19,10		395,50		395,50	
68.8.3	Quotizações			300,00		300,00	
68.8.8	Outros não especificados	19,10		95,50		95,50	
68.8.8.3	Multas e penalidades	19,10		95,50		95,50	
68.8.8.3.1	Multas fiscais			57,30		57,30	
68.8.8.3.8	Outras penalidades	19,10		38,20		38,20	
69	GASTOS E PERDAS DE FINANCIAMENTO	42,02		526,50		526,50	
69.1	Juros suportados	3,48		35,08		35,08	
69.1.8	Outros juros	3,48		35,08		35,08	
69.1.8.2	Juros de mora e compens.	3,48		7,01		7,01	
	A transportar:	55 075,43	-40 311,25	481 556,81	-359 198,07	142 669,03	-40 310,29



BALANCETE GERAL

Mês 12 / Dezembro

ASSOCIAÇÃO PARA - PROJETO DE APOIO E RECURSOS PARA O AUTISMO

Data: 31.12.2023

Nº de conta	Nome da Conta	Débito Mês	Crédito Mês	Débito Acum.	Crédito Acum.	Saldo Devedor	Saldo Credor
	Transporte:	55 075,43	-40 311,25	461 556,81	-359 198,07	142 669,03	-40 310,29
69.1.8.9	Outros juros			28,07		28,07	
69.8	Outros gastos e perdas de financiamento	38,54		491,42		491,42	
69.8.8	Outros	38,54		491,42		491,42	
69.8.8.1	Outros custos nãoespecificados	38,54		491,42		491,42	
69.8.8.1.3	Isentos	38,54		491,42		491,42	
75	SUBSÍDIOS À EXPLORAÇÃO	407,28	-7 286,00	1 610,24	-63 299,39	1 610,24	-63 299,39
75.1	Subsídios do Estado e outros entes públicos				-26 869,39		-26 869,39
75.1.1	Nacionais				-26 869,39		-26 869,39
75.1.1.4	Do estado e outros entes públicos - Isentas e Regim				-26 869,39		-26 869,39
75.1.1.4.01	Câmara Municipal de Pombal				-20 314,50		-20 314,50
75.1.1.4.04	IEFP- Instituto Emprego e Formação Profissional				-5 722,95		-5 722,95
75.1.1.4.05	AT - Consignação IRS				-831,94		-831,94
75.2	Subsídios de outras entidades	407,28	-7 286,00	1 610,24	-36 430,00	1 610,24	-36 430,00
75.2.1	Nacionais	407,28	-7 286,00	1 610,24	-36 430,00	1 610,24	-36 430,00
75.2.1.001	INR - Projeto Ativa - 281/2021 e Projeto Equilíbrio da M	407,28		1 610,24		1 610,24	
75.2.1.002	BPI - Fundação Bancária La Caixa		-7 286,00		-36 430,00		-36 430,00
78	OUTROS RENDIMENTOS E GANHOS	387,00	-8 311,00	387,00	-41 576,08		-41 189,08
78.8	Outros	387,00	-8 311,00	387,00	-41 576,08		-41 189,08
78.8.8	Outros não especificados	387,00	-8 311,00	387,00	-41 576,08		-41 189,08
78.8.8.1	Outros não especificados	387,00	-6 641,00	387,00	-25 903,00		-25 516,00
78.8.8.1.1	Nacionais	387,00	-6 641,00	387,00	-25 903,00		-25 516,00
78.8.8.1.1.4	Intervenção Direta (Terapia)	387,00	-6 641,00	387,00	-25 903,00		-25 516,00
78.8.8.4	DONATIVOS		-1 670,00		-14 623,08		-14 623,08
78.8.8.4.1	DONATIVOS - PARTICULARES		-470,00		-3 033,06		-3 033,06
78.8.8.4.2	DONATIVOS - ENTIDADES PUBLICAS				-1 340,00		-1 340,00
78.8.8.4.3	DONATIVOS - COLECTIVOS		-1 200,00		-10 250,00		-10 250,00
78.8.8.5	QUOTIZAÇÕES SÓCIOS				-1 050,00		-1 050,00
78.8.8.5.2	QUOTA - EFETIVO				-1 050,00		-1 050,00
81	RESULTADO LÍQUIDO DO PERÍODO			680,51	-680,51		
81.8	Resultado líquido			680,51	-680,51		
81.8.1	Resultado Líquido			680,51	-680,51		
	Totais:	55 908,25	-55 908,25	464 754,05	-464 754,05	144 798,76	-144 798,76

António Silva Poiares
Contabilista Certificado n.º 39348
Rua António Varela Pinto, n.º 2 | 1.º Esq. - Sala A
3100-491 Pombal



BALANCETE GERAL

Mês 13 / Regularizações

ASSOCIAÇÃO PARA - PROJETO DE APOIO E RECURSOS PARA O AUTISMO

Data: 31.12.2023

Nº de conta	Nome da Conta	Débito Mês	Crédito Mês	Débito Acum.	Crédito Acum.	Saldo Devedor	Saldo Credor
11	Caixa			63 914,84	-63 914,84		
11.1	Caixa			28 269,44	-28 269,44		
11.2	Caixa B			35 645,40	-35 645,40		
12	DEPÓSITOS À ORDEM			117 011,32	-116 981,93	29,39	
12.1	DEPÓSITOS À ORDEM			117 011,32	-116 981,93	29,39	
12.1.1	DO: Banco Montepio nº.124.10.004146-4			75 973,49	-75 964,99	8,50	
12.1.3	DO: Banco BPI nº.5-6130103-000-001			40 878,75	-40 857,86	20,89	
12.1.5	PAYPAL-PARA HMGK9BU8B2SPC			159,08	-159,08		
21	CLIENTES			41 342,00	-38 710,00	2 632,00	
21.1	Clientes c/c			41 342,00	-38 710,00	2 632,00	
21.1.1	Clientes gerais			41 342,00	-38 710,00	2 632,00	
21.1.1.1	APOIOS Instituições, Empresas, Particulares (Recibos)			40 342,00	-37 710,00	2 632,00	
21.1.1.1.00001	Viviana Marcelino Martins da Silva Mendes-Sócio Efetivo			80,00	-80,00		
21.1.1.1.00002	Patrício David Dionísio Mendes - Sócio Efetivo			80,00	-80,00		
21.1.1.1.00005	Cláudia Margarida da Silva Modesto das Neves - Sócio Efetivo			100,00	-100,00		
21.1.1.1.00006	Teresa Paula Gameiro Pompeu Mendes - Sócio Efetivo			70,00	-70,00		
21.1.1.1.00007	Ana Carolina Pimenta de Jesus - Sócio Efetivo			80,00	-80,00		
21.1.1.1.00010	Liliana Adelina Gonçalves da Silva - Sócio Efetivo			1 130,00	-1 130,00		
21.1.1.1.00011	Vitor Manuel Gonçalves Neves - Sócio Efetivo			60,00	-60,00		
21.1.1.1.00012	António Fortunato da Rocha Quaresma			530,00	-530,00		
21.1.1.1.00013	José António Dionísio Mendes			90,00	-90,00		
21.1.1.1.00023	Rita Catarina Mendes dos Santos - Sócio Efetivo			30,00	-30,00		
21.1.1.1.00024	Siderleia Viena Henrique - Sócio Efetivo			60,00	-60,00		
21.1.1.1.00025	Fabrizio M. Henrique - Sócio Efetivo			60,00	-60,00		
21.1.1.1.00028	Jorge Faustino - Sócio Efetivo			120,00	-120,00		
21.1.1.1.00036	Olga da Ascensão Cardoso - Sócio Efetivo			60,00	-60,00		
21.1.1.1.00039	MARIANA VIEIRA MAXIMIANO HENRIQUE			796,00	-796,00		
21.1.1.1.00040	RAFAEL ANTONIO MARTINS MENDES			250,00	-250,00		
21.1.1.1.00041	Verónica Isabel Rodrigues Ferreira			30,00	-30,00		
21.1.1.1.00042	RUI MIGUEL DA SILVA PEREIRA			130,00	-130,00		
21.1.1.1.00044	Lucas Alexandre Pascoal Baptista			330,00	-330,00		
21.1.1.1.00047	MARIA DE LURDES ROLO MARTINS			120,00	-120,00		
21.1.1.1.00048	Valsteam ADCA Engineering, S.A.			200,00	-200,00		
21.1.1.1.00049	PAULA CRISTINA INACIO FERREIRA			60,00	-60,00		
21.1.1.1.00050	BARBARA DOMINGUES MARTO			1 538,00	-1 538,00		
21.1.1.1.00051	LAURINDA DA CONCEIÇÃO INACIO FERREIRA			60,00	-60,00		
21.1.1.1.00054	PAULINE FERREIRA RIBEIRO DOS SANTOS			60,00	-60,00		
21.1.1.1.00059	DAVID JOSE FERREIRA DA SILVA			30,00	-30,00		
21.1.1.1.00079	AMILCAR DA SILVA PEREIRA			270,00	-270,00		
21.1.1.1.00080	MARIA SILVINA CRESPO PEREIRA			30,00	-30,00		
21.1.1.1.00081	PEDRO CRESPO PEREIRA			652,00	-488,00	364,00	
21.1.1.1.00088	JOSE ANTONIO PINHEIRO JORDÃO			90,00	-90,00		
21.1.1.1.00091	VANESSARAQUEL RODRIGUES RIBEIRO GUEDES			60,00	-60,00		
21.1.1.1.00093	DIANA HELENA GOMES GIRIO			90,00	-90,00		
21.1.1.1.00097	JOSE MANUEL LOURENÇO ESTEVÃO			12,00	-12,00		
21.1.1.1.00099	GAELLE TAVARES DOMINGUES			30,00	-30,00		
21.1.1.1.00107	SANDRA CRESPO PEREIRA			30,00	-30,00		
21.1.1.1.00108	MARIADOS PRAZERES DE JESUS FERNANDES CRE			30,00	-30,00		
21.1.1.1.00109	MARIA ANUNCIÇÃO DA SILVA PEREIRA			30,00	-30,00		
21.1.1.1.00110	DANIELA MIRIAM PEREIRA LEAL			60,00	-60,00		
21.1.1.1.00111	CLAUDIA MARIA DO ROSARIO GENOVEVO			30,00	-30,00		
21.1.1.1.00116	PEDRO MIGUEL DE MATOS ANTONIO			317,00	-317,00		
21.1.1.1.00117	JOSE PEDRO BATALHA DE MATOS ANTONIO			1 762,00	-1 762,00		
21.1.1.1.00123	CLAUDIA ISABEL FERRAZ DIAS MATIAS			30,00	-30,00		
21.1.1.1.00124	MATILDE FERNANDES PINHEIRO			2 998,00	-2 998,00		
21.1.1.1.00125	CARMINHO FERRAZ DIAS MATIAS			3 274,00	-3 274,00		
21.1.1.1.00126	GONÇALO FERREIRA MIRANDA			2 798,00	-2 042,00	756,00	
21.1.1.1.00127	ANTONIO MARIA DE MACHADO RODRIGUES E MOU			2 520,00	-2 436,00	84,00	
21.1.1.1.00128	Andreia Marina Santos Figueirinha			30,00	-30,00		
21.1.1.1.00129	SALVADOR FIGUEIRINHA E PEREIRA			2 133,00	-1 797,00	336,00	
	A transportar:	0,00	0,00	204 536,16	-202 966,77	1 569,39	0,00

Pág. 1



BALANCETE GERAL

Mês 13 / Regularizações

ASSOCIAÇÃO PARA - PROJETO DE APOIO E RECURSOS PARA O AUTISMO

Data: 31.12.2023

Nº de conta	Nome da Conta	Débito Mês	Crédito Mês	Débito Acum.	Crédito Acum.	Saldo Devedor	Saldo Credor
	Transporte:	0,00	0,00	204 536,16	-202 966,77	1 569,39	0,00
21.1.1.1.00130	Clara Raquel Neves Dos Santos			30,00	-30,00		
21.1.1.1.00131	CARMINHO DE SA SANTOS			1 748,00	-1 748,00		
21.1.1.1.00132	MIGUEL FREIRE ALMEIDA DOS SANTOS			250,00	-250,00		
21.1.1.1.00133	Madalena Mendes da Cruz Santos			30,00	-30,00		
21.1.1.1.00135	MANASSES PEREIRA DOS SANTOS SILVA			30,00	-30,00		
21.1.1.1.00136	SAMUEL PEREIRA DA SILVA			474,00	-474,00		
21.1.1.1.00138	CRISTIANO JOSE DA COSTA DUARTE			250,00	-250,00		
21.1.1.1.00140	IVAN LASHKIBA			250,00	-250,00		
21.1.1.1.00141	DAVID JORDÃO DOS SANTOS			30,00	-30,00		
21.1.1.1.00142	BENJAMIN GABRIEL ALMEIDA JORDÃO DOS SANTOS			1 398,00	-1 008,00	392,00	
21.1.1.1.00143	HEC MI GRECIA GARCIA CANELON			30,00	-30,00		
21.1.1.1.00144	EMMA ANDRESSA WATTS GARCIA			1 090,00	-810,00	280,00	
21.1.1.1.00145	CALEB DE PAULA OLIVEIRA			822,00	-502,00	420,00	
21.1.1.1.00146	MARIO MANUEL RODRIGUES FERREIRA ALVES CAR			30,00	-30,00		
21.1.1.1.05004	Eurobetonilhas - Betonilhas e Parquets Lda			1 500,00	-1 500,00		
21.1.1.1.05008	Creche Connosco, Lda			300,00	-300,00		
21.1.1.1.05009	Transportes Central Pombalense Lda			200,00	-200,00		
21.1.1.1.05010	Representantes Pais Centro Escolar Fonte Nova			320,00	-320,00		
21.1.1.1.05011	Artebel - Artefactos de Betão S.A.			100,00	-100,00		
21.1.1.1.05012	Derovo - Derivados de Ovos S.A.			250,00	-250,00		
21.1.1.1.05013	Valeixa Construção Civil Lda			200,00	-200,00		
21.1.1.1.05014	Plastiversity - Comércio de Artigos de Plástico Lda			500,00	-500,00		
21.1.1.1.05015	Ambipombal - Recolha de Resíduos Industriais, S.A.			5 000,00	-5 000,00		
21.1.1.1.05017	Caixa de Crédito Agrícola Mútuo de Pombal, CRL			250,00	-250,00		
21.1.1.1.05018	Campovo - Produção e Comercialização de Ovos, S.A.			350,00	-350,00		
21.1.1.1.05019	A. Poiares - Contabilidade e Gestão, Lda			1 200,00	-1 200,00		
21.1.1.2	Clientes INTRA			1 000,00	-1 000,00		
21.1.1.2.05016	Henriques da Cunha Management, SLU			1 000,00	-1 000,00		
22	FORNECEDORES			64 984,40	-71 164,81	850,00	-7 030,41
22.1	Fornecedores c/c			64 984,40	-71 164,81	850,00	-7 030,41
22.1.1	Fornecedores gerais			64 984,40	-71 164,81	850,00	-7 030,41
22.1.1.1	Fornecedores gerais			59 560,80	-65 741,21	850,00	-7 030,41
22.1.1.1.00006	ABA- ANÁLISE COMPORTAMENTAL APLICADA, LDA			850,00		850,00	
22.1.1.1.00008	Sérgio Snares - Unipessoal, Lda			703,97	-703,97		
22.1.1.1.00119	ABC COPIAS - Almerinda Ribeiro Mota Longo			2,80	-2,80		
22.1.1.1.00121	A. Poiares - Contabilidade e Gestão, Lda			1 200,00	-1 200,00		
22.1.1.1.00122	Luís Coelho, Unipessoal Lda			1 229,94	-2 566,47		-1 336,53
22.1.1.1.00125	Kiduplay, Lda			3 271,80	-3 271,80		
22.1.1.1.00126	Guc Invest, Lda			10 000,00	-12 595,00		-2 595,00
22.1.1.1.00127	Areal Editores S.A.			3 145,36	-4 016,19		-870,83
22.1.1.1.00130	Meo - Serviços de Comunicações e Multimédia S.A.			1 027,27	-1 027,27		
22.1.1.1.00131	Worten - Equipamentos para o Lar S.A.			791,57	-791,57		
22.1.1.1.00135	Fnac Portugal - Actividades Culturais e Distribuição de			237,74	-237,74		
22.1.1.1.00137	Cometa Latino - Unipessoal Lda			6,25	-6,25		
22.1.1.1.00140	Reste & Ramos Lda			383,88	-383,88		
22.1.1.1.00143	Xueli & Chun Jie - Comércio de Artigos de Bazar, Lda			149,65	-149,65		
22.1.1.1.00145	Nevas & Teixeira Lda			48,02	-48,02		
22.1.1.1.00148	Caixa Económica Montepio Geral, Caixa Económica Ba			6,72	-6,72		
22.1.1.1.00151	Companhia de Seguros Allianz Portugal, S.A.			435,56	-435,56		
22.1.1.1.00152	Porto Editora, S.A.			71,18	-71,18		
22.1.1.1.00153	Lcoelectricity, Lda			77,59	-77,59		
22.1.1.1.00154	Securitas Direct Portugal, Unipessoal Lda			677,51	-892,14		-214,63
22.1.1.1.00155	Ikea Portugal - Móveis e Decoração Lda			531,60	-531,60		
22.1.1.1.00156	Jorge Fortunato Ramos - Design e Publicidade, Unipes			893,90	-893,90		
22.1.1.1.00157	Bola de Fios Indústria de Cordoaria Unipessoal Lda			70,00	-70,00		
22.1.1.1.00158	Sicodrink - Comércio de Bebidas e Produtos Alimentare			71,23	-71,23		
22.1.1.1.00159	GALP - Petrogal, S.A.			207,88	-392,70		-184,82
22.1.1.1.00160	Norsantos-Equipamentos de Escritório e Offset Lda			387,57	-424,47		-36,90
22.1.1.1.00161	Ordem dos Psicólogos Portugueses			5,00	-5,00		
22.1.1.1.00162	Município de Pombal			88,86	-143,32		-54,46
22.1.1.1.00163	Maxcoopla - Sociedade Equipamentos de Escritório Lda			581,16	-802,40		-221,24
	A transportar:	0,00	0,00	249 422,17	-251 425,19	3 511,39	-5 514,41

Pág. 2





BALANCETE GERAL

Mês 13 / Regularizações

ASSOCIAÇÃO PARA - PROJETO DE APOIO E RECURSOS PARA O AUTISMO

Data: 31.12.2023

Nº de conta	Nome da Conta	Débito Mês	Crédito Mês	Débito Acum.	Crédito Acum.	Saldo Devedor	Saldo Credor
	Transporte:	0,00	0,00	249 422,17	-251 425,19	3 511,39	-5 514,41
22.1.1.1.00164	CATARINA INES FRANCISCO CARRAPIÇO			14 952,00	-15 827,00		-875,00
22.1.1.1.00165	MARIA JOÃO DE SOUSA E SILVA			6 037,50	-6 037,50		
22.1.1.1.00166	Banco Bpi S.A.			51,43	-51,43		
22.1.1.1.00167	Fpda - Federação Portuguesa de Autismo			300,00	-300,00		
22.1.1.1.00168	Diversa Soluções, Unipessoal Lda			270,80	-270,80		
22.1.1.1.00169	Topgim Ibrafer Material Desportivo e Fitness, Unipessoal			630,65	-630,65		
22.1.1.1.00170	ANA FILIPA PINTO FONTES DE SOUSA			196,79	-196,79		
22.1.1.1.00172	Staples Portugal - Equipamento de Escritório, S.A.			1 192,42	-1 192,42		
22.1.1.1.00173	Spdad - Sociedade Portuguesa de Distribuição de Avião			98,00	-98,00		
22.1.1.1.00174	Móveis 80 Lda			135,00	-135,00		
22.1.1.1.00175	Ana Patricia Alves da Silva Costa			66,50	-66,50		
22.1.1.1.00176	VAMAQ - V. A. Maq. Venda e Assistencia de Maquinas			1 372,68	-1 372,68		
22.1.1.1.00177	Modelo Continente Hipermercados S.A.			149,31	-149,31		
22.1.1.1.00178	Sonia Cristina Ferreira Godinho			1 775,00	-1 895,00		-120,00
22.1.1.1.00179	Sandra Sofia Barbosa da Costa			1 700,00	-1 700,00		
22.1.1.1.00180	Ana Carolina Esteves Caetano			1 300,00	-1 615,00		-315,00
22.1.1.1.00181	ALCIDES AMORIM CABIDELLI			720,00	-926,00		-206,00
22.1.1.1.00182	Lmpdi, Lda			36,17	-36,17		
22.1.1.1.00183	MARIA DE FATIMA FERNANDES COSTA MARTINS			130,00	-130,00		
22.1.1.1.00184	Cristina Siopa Lda			63,90	-63,90		
22.1.1.1.00185	Guo Jianzheng			96,46	-96,46		
22.1.1.1.00186	Associação Comercial de Pombal			71,40	-71,40		
22.1.1.1.00187	Yujiao Xie			94,80	-94,80		
22.1.1.1.00188	Maria Elisabete das Neves Domingues			36,50	-36,50		
22.1.1.1.00189	LIDIA MARIA BREGIEIRO GONÇALVES			95,10	-95,10		
22.1.1.1.00190	Bricopombal - Sociedade de Distribuição de Bricolage Lda			168,19	-166,19		
22.1.1.1.00191	Carlos Baptista Lda			41,55	-41,55		
22.1.1.1.00192	Viveiros Cultiflor, Unipessoal Lda			67,95	-67,95		
22.1.1.1.00193	O Sonho do Meu Lar-Comercio de Artesanato Lda			54,10	-54,10		
22.1.1.1.00194	Maria Cecilia Gaspar Ferreira			17,50	-17,50		
22.1.1.1.00195	La Casa de Las Carcasses Portugal, Unipessoal Lda			6,99	-6,99		
22.1.1.1.00196	MARIA PALMIRA FERREIRA			27,25	-27,25		
22.1.1.1.00197	Cp - Comboios de Portugal, Epe			31,50	-31,50		
22.1.1.1.00198	Maria Luísa Brito Leitão			25,50	-25,50		
22.1.1.1.00199	Pau de Canela Doce, Actividades Hoteleiras Lda			5,25	-5,25		
22.1.1.1.00200	Lenda Disciplinada, Lda			45,35	-45,35		
22.1.1.1.00202	Botachave Lda			3,40	-3,40		
22.1.1.1.00203	RAHUL KUMAR			23,50	-23,50		
22.1.1.1.00204	O Mercadinho da Odeta, Unipessoal Lda			29,94	-29,94		
22.1.1.1.00205	Moloni, Lda			88,41	-88,41		
22.1.1.2	Fornecedores - Mercado Intracomunitário			557,63	-557,63		
22.1.1.2.00134	APPLE DISTRIBUTION INTERNATIONAL LTD			429,58	-429,58		
22.1.1.2.00150	GOOGLE COMMERCE LIMITED			66,25	-68,25		
22.1.1.2.00201	FACEBOOK PAYMENTS INTERNATIONAL LIMITED			60,00	-60,00		
22.1.1.3	Fornecedores - Mercado Extra-comunitário			4 865,77	-4 865,77		
22.1.1.3.00171	STAGES Learning			4 865,77	-4 865,77		
23	PESSOAL			22 804,62	-25 632,89		-2 828,27
23.1	Remunerações a pagar			22 804,62	-25 632,89		-2 828,27
23.1.2	Ao pessoal			22 804,62	-25 632,89		-2 828,27
23.1.2.1	Remunerações a Pagar			22 804,62	-25 632,89		-2 828,27
24	ESTADO E OUTROS ENTES PÚBLICOS			8 205,23	-15 394,46	27,63	-7 216,86
24.2	Retenção de impostos Sobre Rendimentos			3 883,50	-5 464,75		-1 581,25
24.2.1	Trabalho Dependente			2 446,00	-3 596,00		-1 150,00
24.2.1.01	Trabalho Dependente			2 446,00	-3 596,00		-1 150,00
24.2.4	Prediais			1 437,50	-1 868,75		-431,25
24.2.4.001	T.Ind.- Maria João de Sousa e Silva			1 437,50	-1 868,75		-431,25
24.5	Contribuições para a Segurança Social			4 290,28	-9 925,89		-5 635,61
24.5.2	Contr.S.Social - FUNCIONARIOS			4 290,28	-9 925,89		-5 635,61
24.8	Outras tributações			31,45	-3,82	27,63	
24.8.1	Outras Tributações			31,45	-3,82	27,63	
	A transportar:	0,00	0,00	318 230,96	-331 795,11	3 511,39	-17 075,64





BALANCETE GERAL

Mês 13 / Regularizações

ASSOCIAÇÃO PARA - PROJETO DE APOIO E RECURSOS PARA O AUTISMO

Data: 31.12.2023

Nº de conta	Nome da Conta	Débito Mês	Crédito Mês	Débito Acum.	Crédito Acum.	Saldo Devedor	Saldo Credor
	Transporte:	0,00	0,00	318 230,96	-331 795,11	3 511,39	-17 075,54
24.8.1.1	Contribuições FGCT			31,45	-3,82	27,63	
27	OUTRAS CONTAS A RECEBER E A PAGAR			3 913,07	-9 829,79	90,52	-6 007,24
27.1	Fornecedores de investimentos			519,62	-429,10	90,52	
27.1.1	Fornecedores de investimentos - contas gerais			519,62	-429,10	90,52	
27.1.1.1	Fornecedores de imobilizado C/Corrente			519,62	-429,10	90,52	
27.1.1.1.00001	GRENKE Cont.124021098			519,62	-429,10	90,52	
27.2	Devedores e credores por acréscimos				-550,00		-550,00
27.2.1	Devedores por acréscimos de rendimentos				-550,00		-550,00
27.2.1.9	Outros Acrescimos de Proventos				-550,00		-550,00
27.8	Outros devedores e credores			3 393,45	-8 850,69		-5 457,24
27.8.2	Consultores, assessores e intermediários			12,69	-47,22		-34,53
27.8.2.001	Entidade Gestora do FCT			12,69	-47,22		-34,53
27.8.3	Outros devedores e credores			3 380,76	-8 803,47		-5 422,71
27.8.3.007	Bruno Vieira A.S.Franco			365,48	-365,48		
27.8.3.008	Patrick Mendes				-1 137,35		-1 137,35
27.8.3.010	Rafaela Agostinho			1 668,13	-1 668,13		
27.8.3.011	Claudia Neves				-1 000,00		-1 000,00
27.8.3.012	Diana Mangas			1 347,15	-1 347,15		
27.8.3.013	Viviana Mendes				-1 472,99		-1 472,99
27.8.3.014	Ana Cristina				-1 787,30		-1 787,30
27.8.3.015	Gaëlle				-25,07		-25,07
28	DIFERIMENTOS			80,00	-80,00		
28.2	Rendimentos a reconhecer			80,00	-80,00		
28.2.1	Rendimentos a reconhecer			80,00	-80,00		
28.2.1.001	Treino Parental - A Recaber			80,00	-80,00		
41	INVESTIMENTOS FINANCEIROS			47,22		47,22	
41.5	Outros investimentos financeiros			47,22		47,22	
41.5.1	Deitados até à maturidade			47,22		47,22	
41.5.1.4	Fundos			47,22		47,22	
43	ACTIVOS FIXOS TANGÍVEIS			39 095,30	-13 810,02	38 943,49	-13 458,21
43.2	Edifícios e outras construções			15 110,13		15 110,13	
43.2.1	Nacionais			14 145,00		14 145,00	
43.2.1.2	Com Iva não Dedutível			14 145,00		14 145,00	
43.2.1.2.001	Obras na Sede 2022-2023			14 145,00		14 145,00	
43.2.5	Beneficiarias reparações			965,13		965,13	
43.3	Equipamento básico			22 334,54	-151,81	22 182,73	
43.3.1	Aquisições no Mercado Nacional			21 850,43	-151,81	21 698,62	
43.3.1.1	Com Iva dedutível			21 850,43	-151,81	21 698,62	
43.3.1.1.001	Equipament.Bas.Val.Unit.Inf.1000€			1 303,76		1 303,76	
43.3.1.1.002	E.B.-Mobiliário AREAL			4 016,19		4 016,19	
43.3.1.1.003	E.B.V.U.Inf.1000,00 - Didáticos, Brinquedos			7 020,23	-151,81	6 868,42	
43.3.1.1.004	E.B.- Parede de Escalada			3 271,80		3 271,80	
43.3.1.1.005	E.B.-Brinquedos Didet. ARIS Plus Prof. STAGES			4 865,77		4 865,77	
43.3.1.1.006	E.B.- Ar Condicionado VAMAQ			1 372,66		1 372,66	
43.3.3	Aquisições em Países Terceiros			484,11		484,11	
43.3.3.3	EB - Brinquedos USA			484,11		484,11	
43.5	Equipamento administrativo			1 650,63		1 650,63	
43.5.1	Aquisições no Mercado Nacional			1 650,63		1 650,63	
43.5.1.1	Iva Dedutível			1 650,63		1 650,63	
43.5.1.1.001	E.A.-Valor Inf. 1000€			1 327,42		1 327,42	
43.5.1.1.002	Impressora EPSON ECO-TANK + DISCO Externo TRAN			323,21		323,21	
43.8	Depreciações acumuladas				-13 458,21		-13 458,21
43.8.2	Edifícios e outras construções				-1 271,61		-1 271,61
43.8.3	Equipamento básico				-11 654,17		-11 654,17
43.8.5	Equipamento administrativo				-532,43		-532,43
44	ACTIVOS INTANGÍVEIS			296,30		296,30	
44.4	Propriedade industrial			296,30		296,30	
	A transportar:	0,00	0,00	361 398,00	-355 318,74	42 620,25	-36 540,99



BALANCETE GERAL

Mês 13 / Regularizações

ASSOCIAÇÃO PARA - PROJETO DE APOIO E RECURSOS PARA O AUTISMO

Data: 31.12.2023

Nº de conta	Nome da Conta	Débito Mês	Crédito Mês	Débito Acum.	Crédito Acum.	Saldo Devedor	Saldo Credor
	Transporte:	0,00	0,00	361 396,00	-355 318,74	42 620,25	-36 540,99
44.4.1	Nacionais			296,30		296,30	
44.4.1.3	Isentas			296,30		296,30	
56	RESULTADOS TRANSITADOS				-3 769,30		-3 769,30
56.1	Resultados Transitados				-3 769,30		-3 769,30
56.1.1	Resultados Transitados				-3 769,30		-3 769,30
62	FORNECIMENTOS E SERVIÇOS EXTERNOS			42 749,89		42 749,89	
62.1	Subcontratos			21 503,00		21 503,00	
62.1.1	Aquisições no Mercado Nacional			21 503,00		21 503,00	
62.1.1.2	Subcontratos - Corpo e Mente			21 337,00		21 337,00	
62.1.1.3	Subcontratos -Avaliação Cognitiva			77,59		77,59	
62.1.1.9	Subcontratos IVA TAXA NORMAL			88,41		88,41	
62.2	Serviços especializados			5 185,88		5 185,88	
62.2.1	Trabalhos especializados			4 280,76		4 280,76	
62.2.1.1	Nacionais			4 280,76		4 280,76	
62.2.1.1.2	Trabalhos Especializados - Exclusão de Dedução			1 625,45		1 625,45	
62.2.1.1.3	Trabalhos Especializados - Isenção			2 655,31		2 655,31	
62.2.3	Vigilância e segurança			905,12		905,12	
62.2.3.1	Nacionais			905,12		905,12	
62.2.3.1.2	Vigilância e Segurança - Exclusão de Dedução			905,12		905,12	
62.3	Materiais			2 506,46		2 506,46	
62.3.1	Ferramentas e utensílios de desgaste rápido			57,23		57,23	
62.3.1.1	Aquisições em Território Nacional			57,23		57,23	
62.3.1.1.1	Com IVA Dedutível			57,23		57,23	
62.3.1.1.1.7	Ferramentas e Utensílios - ISENTA			57,23		57,23	
62.3.2	Livros e documentação técnica			63,29		63,29	
62.3.2.1	Aquisições em Território Nacional			63,29		63,29	
62.3.2.1.1	Com IVA dedutível			5,00		5,00	
62.3.2.1.1.6	Livros e Documentação Técnica - Taxa 21%			5,00		5,00	
62.3.2.1.3	Livros e Documentação Técnica - Isenção			58,29		58,29	
62.3.3	Material de escritório			2 385,94		2 385,94	
62.3.3.1	Aquisições no Território Nacional			2 385,94		2 385,94	
62.3.3.1.3	Material de Escritório - Isenção			2 385,94		2 385,94	
62.4	Energia e fluidos			558,78		558,78	
62.4.1	Electricidade			392,70		392,70	
62.4.1.1	Nacionais			392,70		392,70	
62.4.1.1.3	Electricidade - Isentas			392,70		392,70	
62.4.2	Combustíveis			27,96		27,96	
62.4.2.1	Aquisições Mercado Nacional			27,96		27,96	
62.4.2.1.3	Combustíveis Isentas			27,96		27,96	
62.4.2.1.3.2	Combustíveis Com iva não dedutível			27,96		27,96	
62.4.3	Água			138,12		138,12	
62.4.3.1	Nacionais			54,46		54,46	
62.4.3.1.1	Direito a Dedução			54,46		54,46	
62.4.3.1.1.1	Taxa Reduzida			54,46		54,46	
62.4.3.2	Com iva não dedutível			83,66		83,66	
62.5	Deslocações			516,84		516,84	
62.5.1	Deslocações e estadas			516,84		516,84	
62.5.1.1	Nacionais			516,84		516,84	
62.5.1.1.2	Exclusão de Dedução			485,34		485,34	
62.5.1.1.2.1	Deslocações e Estadas - Refeições			136,84		136,84	
62.5.1.1.2.2	Deslocações e Estadas - Desp.Transporte			253,50		253,50	
62.5.1.1.2.4	Des e Estadas - JANTAR DE NATAL TERAPEUTAS			95,00		95,00	
62.5.1.1.3	Deslocações e Estadas - Isenção			31,50		31,50	
62.6	Serviços diversos			12 478,84		12 478,84	
62.6.1	Rendas e aluguers			7 904,10		7 904,10	
62.6.1.1	Artigo 41			7 904,10		7 904,10	
62.6.1.1.3	RENDA - BAIRRO AGORRETA			7 475,00		7 475,00	
62.6.1.1.5	Impressora XEROX mod. VERSALINK C405 cont. 24660			429,10		429,10	
62.6.2	Comunicação			2 975,23		2 975,23	
62.6.2.1	Nacionais			970,08		970,08	
	A transportar:	0,00	0,00	399 869,36	-359 088,04	81 091,61	-40 310,29

Pág. 5



BALANCETE GERAL

Mês 13 / Regularizações

ASSOCIAÇÃO PARA - PROJETO DE APOIO E RECURSOS PARA O AUTISMO

Data: 31.12.2023

Nº de conta	Nome da Conta	Débito Mês	Crédito Mês	Débito Acum.	Crédito Acum.	Saldo Devedor	Saldo Credor
	Transporte:	0,00	0,00	399 869,36	-359 088,04	81 091,61	-40 310,29
62.6.2.1.2	Comunicação - Exclusão de Dedução			950,09		950,09	
62.6.2.1.3	Comunicação - CTT - Isenção			19,99		19,99	
62.6.2.3	Comunicações- ZOOM			216,36		216,36	
62.6.2.7	Comun. LIVROS, JOGOS DIDATICOS na NET			1 529,87		1 529,87	
62.6.2.9	Comun. Telf./Telemoveis IVA TAXA NORMAL			258,92		258,92	
62.6.5	Contencioso e notariado			30,00		30,00	
62.6.5.1	Nacionais			30,00		30,00	
62.6.5.1.2	Contencioso e Notariado - Exclusão de Dedução			30,00		30,00	
62.6.7	Limpeza			1 046,94		1 046,94	
62.6.7.1	Aquisições territorio nacional			1 046,94		1 046,94	
62.6.7.1.3	Limpeza Higiene e Conforto - Isenção			1 046,94		1 046,94	
62.6.8	Outros serviços			522,57		522,57	
62.6.8.1	Nacionais			522,57		522,57	
62.6.8.1.1	Direito a Dedução			285,24		285,24	
62.6.8.1.1.6	Outros Fornecedores e Serviços - ISENTO			285,24		285,24	
62.6.8.1.2	Exclusão de Dedução			41,00		41,00	
62.6.8.1.2.1	Outros Fornecedores e Serviços - Custo Aceite			41,00		41,00	
62.6.8.1.3	Outros Fornecedores e Serviços - Isenção			196,33		196,33	
63	GASTOS COM O PESSOAL			39 874,08		39 874,08	
63.2	Remunerações do pessoal			32 507,69		32 507,69	
63.2.01	Ordenados - Funcionario			16 161,99		16 161,99	
63.2.02	Subs.Ferías - Funcionarios			1 288,12		1 288,12	
63.2.03	Subs.Alimentacao - Funcionarios			3 962,09		3 962,09	
63.2.05	Subs.Natal-Funcionarios			77,58		77,58	
63.2.75	Bolsa de ESTAGIO Desc. SSocial			11 017,91		11 017,91	
63.5	Encargos sobre remunerações			6 650,91		6 650,91	
63.5.2	Pessoal produção			6 647,09		6 647,09	
63.5.9	Encargos sobre Remun FGCT			3,82		3,82	
63.6	Seguros acidentes trabalho e doenças profissionais			533,31		533,31	
63.6.2	Pessoal produção			533,31		533,31	
63.8	Outros gastos com o pessoal			282,17		282,17	
63.8.7	Formação Profissional			282,17		282,17	
64	GASTOS DE DEPRECIACÃO E DE AMORTIZACÃO			13 279,21		13 279,21	
64.2	Activos fixos tangíveis			13 279,21		13 279,21	
64.2.2	Edifícios e outras construções			1 248,03		1 248,03	
64.2.3	Equipamento básico			11 498,75		11 498,75	
64.2.5	Equipamento Administrativo			532,43		532,43	
68	OUTROS GASTOS E PERDAS			3 852,41	-110,03	3 742,38	
68.1	Impostos			3 456,91	-110,03	3 346,88	
68.1.2	Impostos indirectos			21,11		21,11	
68.1.2.3	Imposto do selo			21,11		21,11	
68.1.2.3.1	SUJEITO A IMPOSTO SELO			21,11		21,11	
68.1.2.3.1.17	OPERAÇÕES FINANCEIRAS			21,11		21,11	
68.1.2.3.1.17.2	OPERAÇÕES REALIZADAS POR INST. BANC.			21,11		21,11	
68.1.2.3.1.17.2.4	Outras Comissões e Prestações Serv. Financ.			21,11		21,11	
68.1.3	Taxas			3 435,80	-110,03	3 325,77	
68.1.3.1	Taxas			435,80	-110,03	325,77	
68.1.3.3	Taxa ERS			3 000,00		3 000,00	
68.8	Outros			395,50		395,50	
68.8.3	Quotizações			300,00		300,00	
68.8.8	Outros não especificados			95,50		95,50	
68.8.8.3	Multas e penalidades			95,50		95,50	
68.8.8.3.1	Multas fiscais			57,30		57,30	
68.8.8.3.8	Outras penalidades			38,20		38,20	
69	GASTOS E PERDAS DE FINANCIAMENTO			526,50		526,50	
69.1	Juros suportados			35,08		35,08	
69.1.8	Outros juros			35,08		35,08	
69.1.8.2	Juros de mora e compens.			7,01		7,01	
	A transportar:	0,00	0,00	481 556,81	-359 198,07	142 669,03	-40 310,29





BALANCETE GERAL

Mês 13 / Regularizações

ASSOCIAÇÃO PARA - PROJETO DE APOIO E RECURSOS PARA O AUTISMO

Data: 31.12.2023

Nº de conta	Nome da Conta	Débito Mês	Crédito Mês	Débito Acum.	Crédito Acum.	Saldo Devedor	Saldo Credor
	Transporte:	0,00	0,00	461 556,81	-359 198,07	142 668,03	-40 310,29
69.1.8.9	Outros juros			28,07		28,07	
69.8	Outros gastos e perdas de financiamento			491,42		491,42	
69.8.8	Outros			491,42		491,42	
69.8.8.1	Outros custos n'especificados			491,42		491,42	
69.8.8.1.3	Isentos			491,42		491,42	
75	SUBSÍDIOS À EXPLORAÇÃO			1 610,24	-63 299,39	1 610,24	-63 299,39
75.1	Subsídios do Estado e outros entes públicos				-26 869,39		-26 869,39
75.1.1	Nacionais				-26 869,39		-26 869,39
75.1.1.4	Do estado e outros entes públicos - Isentas e Regim.				-26 869,39		-26 869,39
75.1.1.4.01	Câmara Municipal de Pombal				-20 314,50		-20 314,50
75.1.1.4.04	IEFP- Instituto Emprego e Formação Profissional				-5 722,95		-5 722,95
75.1.1.4.05	AT - Consignação IRS				-831,94		-831,94
75.2	Subsídios de outras entidades			1 610,24	-36 430,00	1 610,24	-36 430,00
75.2.1	Nacionais			1 610,24	-36 430,00	1 610,24	-36 430,00
75.2.1.001	INR - Projeto Alva - 281/2021 e Projeto Equilíbrio da M			1 610,24		1 610,24	
75.2.1.002	BPI - Fundação Bancária La Caixa				-36 430,00		-36 430,00
78	OUTROS RENDIMENTOS E GANHOS			387,00	-41 576,08		-41 189,08
78.8	Outros			387,00	-41 576,08		-41 189,08
78.8.8	Outros não especificados			387,00	-41 576,08		-41 189,08
78.8.8.1	Outros não especificados			387,00	-25 903,00		-25 516,00
78.8.8.1.1	Nacionais			387,00	-25 903,00		-25 516,00
78.8.8.1.1.4	Intervenção Direta (Terapia)			387,00	-25 903,00		-25 516,00
78.8.8.4	DONATIVOS				-14 623,08		-14 623,08
78.8.8.4.1	DONATIVOS - PARTICULARES				-3 033,08		-3 033,08
78.8.8.4.2	DONATIVOS - ENTIDADES PUBLICAS				-1 340,00		-1 340,00
78.8.8.4.3	DONATIVOS - COLECTIVOS				-10 250,00		-10 250,00
78.8.8.5	QUOTIZAÇÕES SÓCIOS				-1 050,00		-1 050,00
78.8.8.5.2	QUOTA - EFETIVO				-1 050,00		-1 050,00
81	RESULTADO LÍQUIDO DO PERÍODO			680,51	-680,51		
81.8	Resultado líquido			680,51	-680,51		
81.8.1	Resultado Líquido			680,51	-680,51		
	Totais:	0,00	0,00	464 754,05	-464 754,05	144 798,76	-144 798,76

António Silva Poiães

Contabilista Certificado n.º 39348

Rua António Varela Pinto, n.º 2 | 1.º Esq. - Sala A
3100-491 Pombal



BALANCETE GERAL

Mês 14 / Encerramento

ASSOCIAÇÃO PARA - PROJETO DE APOIO E RECURSOS PARA O AUTISMO

Data: 31.12.2023

Nº de conta	Nome da Conta	Débito Mês	Crédito Mês	Débito Acum.	Crédito Acum.	Saldo Devedor	Saldo Credor
11	CAIXA			63 914,84	-63 914,84		
11.1	Caixa			28 269,44	-28 269,44		
11.2	Caixa B			35 645,40	-35 645,40		
12	DEPÓSITOS À ORDEM			117 011,32	-116 981,93	29,39	
12.1	DEPÓSITOS À ORDEM			117 011,32	-116 981,93	29,39	
12.1.1	DO: Banco Montepio nº.124.10.004146-4			75 973,49	-75 964,99	8,50	
12.1.3	DO: Banco BPI nº.5-8130193-000-001			40 878,75	-40 957,86	79,11	
12.1.5	PAYPAL-PARA HMGK9BU8B2SFC			159,08	-159,08		
21	CLIENTES			41 342,00	-38 710,00	2 632,00	
21.1	Clientes a/c			41 342,00	-38 710,00	2 632,00	
21.1.1	Clientes gerais			41 342,00	-38 710,00	2 632,00	
21.1.1.1	APOIOS Instituições, Empresas, Particulares (Recibos)			40 342,00	-37 710,00	2 632,00	
21.1.1.1.00001	Viviana Marcelino Martins da Silva Mendes-Sócio Efetivo			80,00	-80,00		
21.1.1.1.00002	Patrícia David Dionísio Mendes - Sócio Efetivo			80,00	-80,00		
21.1.1.1.00005	Cláudia Margarida da Silva Modemo das Neves - Sócio			100,00	-100,00		
21.1.1.1.00006	Teresa Paula Gameiro Pompeu Mendes - Sócio Efetivo			70,00	-70,00		
21.1.1.1.00007	Ana Carolina Pimenta de Jesus - Sócio Efetivo			60,00	-60,00		
21.1.1.1.00010	Liliana Adelina Gonçalves da Silva - Sócio Efetivo			1 130,00	-1 130,00		
21.1.1.1.00011	Vitor Manuel Gonçalves Neves - Sócio Efetivo			60,00	-60,00		
21.1.1.1.00012	António Fortunato da Rocha Quaresma			530,00	-530,00		
21.1.1.1.00013	José António Dionísio Mendes			90,00	-90,00		
21.1.1.1.00023	Rita Catarina Mendes dos Santos - Sócio Efetivo			30,00	-30,00		
21.1.1.1.00024	Siderleia Viena Henrique - Sócio Efetivo			60,00	-60,00		
21.1.1.1.00025	Fabrizio M. Henrique - Sócio Efetivo			60,00	-60,00		
21.1.1.1.00028	Jorge Faustino - Sócio Efetivo			120,00	-120,00		
21.1.1.1.00036	Olga da Ascensão Cardoso - Sócio Efetivo			60,00	-60,00		
21.1.1.1.00039	MARIANA VIEIRA MAXIMIANO HENRIQUE			796,00	-796,00		
21.1.1.1.00040	RAFAEL ANTONIO MARTINS MENDES			250,00	-250,00		
21.1.1.1.00041	Verónica Isabel Rodrigues Ferreira			30,00	-30,00		
21.1.1.1.00042	RUI MIGUEL DA SILVA PEREIRA			130,00	-130,00		
21.1.1.1.00044	Lucas Alexandre Pascoal Baptista			330,00	-330,00		
21.1.1.1.00047	MARIA DE LURDES ROLO MARTINS			120,00	-120,00		
21.1.1.1.00048	Velsteam ADCA Engineering, S.A.			200,00	-200,00		
21.1.1.1.00049	PAULA CRISTINA INACIO FERREIRA			60,00	-60,00		
21.1.1.1.00050	BARBARA DOMINGUES MARTO			1 538,00	-1 538,00		
21.1.1.1.00051	LAURINDA DA CONCEIÇÃO INACIO FERREIRA			60,00	-60,00		
21.1.1.1.00054	PAULINE FERREIRA RIBEIRO DOS SANTOS			60,00	-60,00		
21.1.1.1.00059	DAVID JOSE FERREIRA DA SILVA			30,00	-30,00		
21.1.1.1.00079	AMILCAR DA SILVA PEREIRA			270,00	-270,00		
21.1.1.1.00080	MARIA SILVINA CRESPO PEREIRA			30,00	-30,00		
21.1.1.1.00081	PEDRO CRESPO PEREIRA			852,00	-488,00	364,00	
21.1.1.1.00088	JOSE ANTONIO PINHEIRO JORDÃO			90,00	-90,00		
21.1.1.1.00091	VANESSA RAQUEL RODRIGUES RIBEIRO GUEDES			60,00	-60,00		
21.1.1.1.00093	DIANA HELENA GOMES GIRIO			90,00	-90,00		
21.1.1.1.00097	JOSE MANUEL LOURENÇO ESTEVÃO			12,00	-12,00		
21.1.1.1.00099	GAELE TAVARES DOMINGUES			30,00	-30,00		
21.1.1.1.00107	SANDRA CRESPO PEREIRA			30,00	-30,00		
21.1.1.1.00108	MARIADOS PRAZERES DE JESUS FERNANDES CRE			30,00	-30,00		
21.1.1.1.00109	MARIA ANUNCIACÃO DA SILVA PEREIRA			30,00	-30,00		
21.1.1.1.00110	DANIELA MIRIAM PEREIRA LEAL			60,00	-60,00		
21.1.1.1.00111	CLAUDIA MARIA DO ROSARIO GENOVEVO			30,00	-30,00		
21.1.1.1.00116	PEDRO MIGUEL DE MATOS ANTONIO			317,00	-317,00		
21.1.1.1.00117	JOSE PEDRO BATALHA DE MATOS ANTONIO			1 762,00	-1 762,00		
21.1.1.1.00123	CLAUDIA ISABEL FERRAZ DIAS MATIAS			30,00	-30,00		
21.1.1.1.00124	MATILDE FERNANDES PINHEIRO			2 998,00	-2 998,00		
21.1.1.1.00125	CARMINHO FERRAZ DIAS MATIAS			3 274,00	-3 274,00		
21.1.1.1.00126	GONÇALO FERREIRA MIRANDA			2 798,00	-2 042,00	756,00	
21.1.1.1.00127	ANTONIO MARIA DE MACHADO RODRIGUES E MOU			2 520,00	-2 436,00	84,00	
21.1.1.1.00128	Andreia Maríia Santos Figueirinha			30,00	-30,00		
21.1.1.1.00129	SALVADOR FIGUEIRINHA E PEREIRA			2 133,00	-1 797,00	336,00	
	A transportar:	0,00	0,00	204 536,16	-202 966,77	1 569,39	0,00



BALANCETE GERAL

Mês 14 / Encerramento

ASSOCIAÇÃO PARA - PROJETO DE APOIO E RECURSOS PARA O AUTISMO

Data: 31.12.2023

Nº de conta	Nome da Conta	Débito Mês	Crédito Mês	Débito Acum.	Crédito Acum.	Saldo Devedor	Saldo Credor
	Transporte:	0,00	0,00	204 536,16	-202 966,77	1 569,39	0,00
21.1.1.1.00130	Clara Raquel Neves Dos Santos			30,00	-30,00		
21.1.1.1.00131	CARMINHO DE SA SANTOS			1 748,00	-1 748,00		
21.1.1.1.00132	MIGUEL FREIRE ALMEIDA DOS SANTOS			250,00	-250,00		
21.1.1.1.00133	Madalena Mendes da Cruz Santos			30,00	-30,00		
21.1.1.1.00135	MANASSES PEREIRA DOS SANTOS SILVA			30,00	-30,00		
21.1.1.1.00136	SAMUEL PEREIRA DA SILVA			474,00	-474,00		
21.1.1.1.00138	CRISTIANO JOSE DA COSTA DUARTE			250,00	-250,00		
21.1.1.1.00140	IVAN LASHKIBA			250,00	-250,00		
21.1.1.1.00141	DAVID JORDÃO DOS SANTOS			30,00	-30,00		
21.1.1.1.00142	BENJAMIN GABRIEL ALMEIDA JORDÃO DOS SANTOS			1 398,00	-1 006,00	392,00	
21.1.1.1.00143	HEC MI GRECIA GARCIA CANELON			30,00	-30,00		
21.1.1.1.00144	EMMA ANDRESSA WATTS GARCIA			1 090,00	-810,00	280,00	
21.1.1.1.00145	CALEB DE PAULA OLIVEIRA			922,00	-502,00	420,00	
21.1.1.1.00146	MARIO MANUEL RODRIGUES FERREIRA ALVES CAR			30,00	-30,00		
21.1.1.1.05004	Eurobetonilhas - Betonilhas e Parquets Lda			1 500,00	-1 500,00		
21.1.1.1.05008	Creche Connosco, Lda			300,00	-300,00		
21.1.1.1.05009	Transportes Central Pombalense Lda			200,00	-200,00		
21.1.1.1.05010	Representantes Pais Centro Escolar Fonte Nova			320,00	-320,00		
21.1.1.1.05011	Artebel - Artefactos de Betão S.A.			100,00	-100,00		
21.1.1.1.05012	Derovo - Derivados de Ovos S.A.			250,00	-250,00		
21.1.1.1.05013	Valeixa Construção Civil Lda			200,00	-200,00		
21.1.1.1.05014	Plastiversity - Comércio de Artigos de Plástico Lda			500,00	-500,00		
21.1.1.1.05015	Ambipombal - Recolha de Resíduos Industriais ,S.A.			5 000,00	-5 000,00		
21.1.1.1.05017	Caixa de Crédito Agrícola Mútuo de Pombal, CRL			250,00	-250,00		
21.1.1.1.05018	Campovo - Produção e Comercialização de Ovos, S.A.			350,00	-350,00		
21.1.1.1.05019	A. Poiars - Contabilidade e Gestão, Lda			1 200,00	-1 200,00		
21.1.1.2	Clientes INTRA			1 000,00	-1 000,00		
21.1.1.2.05016	Henriques da Cunha Management, SLU			1 000,00	-1 000,00		
22	FORNECEDORES			64 984,40	-71 164,81	850,00	-7 030,41
22.1	Fornecedores c/c			64 984,40	-71 164,81	850,00	-7 030,41
22.1.1	Fornecedores gerais			64 984,40	-71 164,81	850,00	-7 030,41
22.1.1.1	Fornecedores gerais			64 984,40	-71 164,81	850,00	-7 030,41
22.1.1.1.00006	ABA - ANÁLISE COMPORTAMENTAL APLICADA, LDA			850,00		850,00	
22.1.1.1.00008	Sérgio Soares - Unipessoal, Lda			703,97	-703,97		
22.1.1.1.00119	ABC COPIAS - Almerinda Ribeiro Mota Longo			2,80	-2,80		
22.1.1.1.00121	A. Poiars - Contabilidade e Gestão, Lda			1 200,00	-1 200,00		
22.1.1.1.00122	Luis Coelho, Unipessoal Lda			1 229,94	-2 566,47		-1 336,53
22.1.1.1.00125	Kiduplay, Lda			3 271,80	-3 271,80		
22.1.1.1.00126	Guc Invest, Lda			10 000,00	-12 595,00		-2 595,00
22.1.1.1.00127	Areal Editores S.A.			3 145,38	-4 016,19		-870,83
22.1.1.1.00130	Meo - Serviços de Comunicações e Multimédia S.A.			1 027,27	-1 027,27		
22.1.1.1.00131	Worten - Equipamentos para o Lar S.A.			791,57	-791,57		
22.1.1.1.00135	Fnac Portugal - Actividades Culturais e Distribuição de			237,74	-237,74		
22.1.1.1.00137	Cometa Latino - Unipessoal Lda			6,25	-6,25		
22.1.1.1.00140	Resle & Ramos Lda			383,88	-383,88		
22.1.1.1.00143	Xuell & Chun Jie - Comércio de Artigos de Bazar, Lda			149,65	-149,65		
22.1.1.1.00145	Neves & Teixeira Lda			48,02	-48,02		
22.1.1.1.00148	Caixa Económica Montepio Geral, Caixa Económica Ba			6,72	-6,72		
22.1.1.1.00151	Companhia de Seguros Allianz Portugal, S.A.			435,56	-435,56		
22.1.1.1.00152	Porto Editora, S.A.			71,18	-71,18		
22.1.1.1.00153	Loeclerlicity, Lda			77,59	-77,59		
22.1.1.1.00154	Securitas Direct Portugal, Unipessoal Lda			677,51	-892,14		-214,63
22.1.1.1.00155	Ikea Portugal - Móveis e Decoração Lda			531,60	-531,60		
22.1.1.1.00156	Jorge Fortunato Ramos - Design e Publicidade, Unipes			893,90	-893,90		
22.1.1.1.00157	Bola de Fios Indústria de Cordoaria Unipessoal Lda			70,00	-70,00		
22.1.1.1.00158	Sicodrink - Comércio de Bebidas e Produtos Alimentare			71,23	-71,23		
22.1.1.1.00159	GALP - Petrogal, S.A.			207,88	-392,70		-184,82
22.1.1.1.00160	Norsantos-Equipamentos de Escritorio e Offset Lda			387,57	-424,47		-36,90
22.1.1.1.00161	Ordem dos Psicólogos Portugueses			5,00	-5,00		
22.1.1.1.00162	Município de Pombal			88,86	-143,32		-54,46
22.1.1.1.00163	Máxicopia - Sociedade Equipamentos de Escritorio Lda			581,16	-802,40		-221,24
	A transportar:	0,00	0,00	249 422,17	-251 425,19	3 511,39	-5 514,41



BALANCETE GERAL

Mês 14 / Encerramento

ASSOCIAÇÃO PARA - PROJETO DE APOIO E RECURSOS PARA O AUTISMO

Data: 31.12.2023

Nº de conta	Nome da Conta	Débito Mês	Crédito Mês	Débito Acum.	Crédito Acum.	Saldo Devedor	Saldo Credor
	Transporte:	0,00	0,00	249 422,17	-251 425,19	3 511,39	-5 514,41
22.1.1.1.00164	CATARINA INES FRANCISCO CARRAPIÇO			14 952,00	-15 827,00		-875,00
22.1.1.1.00165	MARIA JOÃO DE SOUSA E SILVA			6 037,50	-6 037,50		
22.1.1.1.00166	Banco Bpi S.A.			51,43	-51,43		
22.1.1.1.00167	Fpda - Federação Portuguesa de Autismo			300,00	-300,00		
22.1.1.1.00168	Diversa Soluções, Unipessoal Lda			270,80	-270,80		
22.1.1.1.00169	Topgim loja Material Desportivo e Fitness, Unipessoal			830,65	-830,65		
22.1.1.1.00170	ANA FILIPA PINTO FONTES DE SOUSA			196,79	-196,79		
22.1.1.1.00172	Staples Portugal - Equipamento de Escritório, S.A.			1 192,42	-1 192,42		
22.1.1.1.00173	Spdad - Sociedade Portuguesa de Distribuição de Artigos			98,00	-98,00		
22.1.1.1.00174	Móveis 80 Lda			135,00	-135,00		
22.1.1.1.00175	Ana Patrícia Alves da Silva Costa			66,50	-66,50		
22.1.1.1.00176	VAMAQ - V. A. Maq. Venda e Assistência de Maquinas			1 372,68	-1 372,68		
22.1.1.1.00177	Modelo Continente Hipermercados S.A.			149,31	-149,31		
22.1.1.1.00178	Sonia Cristina Ferreira Godinho			1 775,00	-1 895,00		-120,00
22.1.1.1.00179	Sandra Sofia Barbosa da Costa			1 700,00	-1 700,00		
22.1.1.1.00180	Ana Carolina Esteves Castano			1 300,00	-1 615,00		-315,00
22.1.1.1.00181	ALCIDES AMORIM CABIDELLI			720,00	-926,00		-206,00
22.1.1.1.00182	Lmpdi, Lda			36,17	-36,17		
22.1.1.1.00183	MARIA DE FATIMA FERNANDES COSTA MARTINS			130,00	-130,00		
22.1.1.1.00184	Cristina Siopa Lda			63,90	-63,90		
22.1.1.1.00185	Guo Jlanzheng			96,46	-96,46		
22.1.1.1.00186	Associação Comercial de Pombal			71,40	-71,40		
22.1.1.1.00187	Yujiao Xia			94,80	-94,80		
22.1.1.1.00188	Maria Elisabete das Neves Domingues			36,50	-36,50		
22.1.1.1.00189	LIDIA MARIA BREGIEIRO GONÇALVES			95,10	-95,10		
22.1.1.1.00190	Bricopombal - Sociedade de Distribuição de Bricolage Lda			166,19	-166,19		
22.1.1.1.00191	Carios Baptista Lda			41,55	-41,55		
22.1.1.1.00192	Viveiros Cultiflor, Unipessoal Lda			67,95	-67,95		
22.1.1.1.00193	O Sonho do Meu Lar-Comercio de Artesanato Lda			54,10	-54,10		
22.1.1.1.00194	Maria Cecilia Gaspar Ferreira			17,50	-17,50		
22.1.1.1.00195	La Casa de Las Carcasas Portugal, Unipessoal Lda			6,99	-6,99		
22.1.1.1.00196	MARIA PALMIRA FERREIRA			27,25	-27,25		
22.1.1.1.00197	Cp - Comboios de Portugal, Epe			31,50	-31,50		
22.1.1.1.00198	Maria Luisa Brito Leitão			25,50	-25,50		
22.1.1.1.00199	Pau de Canela Doce, Actividades Hoteleiras Lda			5,25	-5,25		
22.1.1.1.00200	Lenda Disciplinada, Lda			45,35	-45,35		
22.1.1.1.00202	Botachave Lda			3,40	-3,40		
22.1.1.1.00203	RAHUL KUMAR			23,50	-23,50		
22.1.1.1.00204	O Mercadinho da Odete, Unipessoal Lda			29,94	-29,94		
22.1.1.1.00205	Moloni, Lda			88,41	-88,41		
22.1.1.2	Fornecedores - Mercado intracomunitário			557,83	-557,83		
22.1.1.2.00134	APPLE DISTRIBUTION INTERNATIONAL LTD			429,58	-429,58		
22.1.1.2.00150	GOOGLE COMMERCE LIMITED			68,25	-68,25		
22.1.1.2.00201	FACEBOOK PAYMENTS INTERNATIONAL LIMITED			60,00	-60,00		
22.1.1.3	Fornecedores - Mercado Extra-comunitário			4 865,77	-4 865,77		
22.1.1.3.00171	STAGES Learning			4 865,77	-4 865,77		
23	PESSOAL			22 804,62	-25 632,89		-2 828,27
23.1	Remunerações a pagar			22 804,62	-25 632,89		-2 828,27
23.1.2	Ao pessoal			22 804,62	-25 632,89		-2 828,27
23.1.2.1	Remunerações a Pagar			22 804,62	-25 632,89		-2 828,27
24	ESTADO E OUTROS ENTES PÚBLICOS			8 205,23	-15 394,48	27,63	-7 216,86
24.2	Retenção de impostos Sobre Rendimentos			3 883,50	-5 464,75		-1 581,25
24.2.1	Trabalho Dependente			2 446,00	-3 596,00		-1 150,00
24.2.1.01	Trabalho Dependente			2 446,00	-3 596,00		-1 150,00
24.2.4	Preleis			1 437,50	-1 868,75		-431,25
24.2.4.001	T.Ind.- Maria João de Sousa e Silva			1 437,50	-1 868,75		-431,25
24.5	Contribuições para a Segurança Social			4 290,28	-9 925,89		-5 635,61
24.5.2	Contr.S.Social - FUNCIONARIOS			4 290,28	-9 925,89		-5 635,61
24.8	Outras tributações			31,45	-3,82	27,63	
24.8.1	Outras Tributações			31,45	-3,82	27,63	
	A transportar:	0,00	0,00	318 230,96	-331 795,11	3 511,39	-17 075,54

Pág. 3



BALANCETE GERAL

Mês 14 / Encerramento

ASSOCIAÇÃO PARA - PROJETO DE APOIO E RECURSOS PARA O AUTISMO

Data: 31.12.2023

Nº de conta	Nome da Conta	Débito Mês	Crédito Mês	Débito Acum.	Crédito Acum.	Saldo Devedor	Saldo Credor
	Transporte:	0,00	0,00	318 230,96	-331 795,11	3 511,39	-17 075,54
24.8.1.1	Contribuições FGCT			31,45	-3,82	27,63	
27	OUTRAS CONTAS A RECEBER E A PAGAR			3 913,07	-9 829,79	90,52	-6 007,24
27.1	Fornecedores de investimentos			519,62	-429,10	90,52	
27.1.1	Fornecedores de investimentos - contas gerais			519,62	-429,10	90,52	
27.1.1.1	Fornecedores de imobilizado C/Corrente			519,62	-429,10	90,52	
27.1.1.1.00001	GRENKE Cont.124021098			519,62	-429,10	90,52	
27.2	Devedoras e credoras por acréscimos				-550,00		-550,00
27.2.1	Devedoras por acréscimos de rendimentos				-550,00		-550,00
27.2.1.9	Outros Acréscimos de Provéitos				-550,00		-550,00
27.8	Outros devedores e credores			3 393,45	-8 850,69		-5 457,24
27.8.2	Consultores, assessores e intermediários			12,69	-47,22		-34,53
27.8.2.001	Entidade Gestora do FCT			12,69	-47,22		-34,53
27.8.3	Outros devedores e credores			3 380,76	-8 803,47		-5 422,71
27.8.3.007	Bruno Vieira A.S.Franco			365,48	-365,48		
27.8.3.008	Patrick Mendes				-1 137,35		-1 137,35
27.8.3.010	Rafaela Agostinho			1 668,13	-1 668,13		
27.8.3.011	Claudia Neves				-1 000,00		-1 000,00
27.8.3.012	Diana Mangas			1 347,15	-1 347,15		
27.8.3.013	Viviana Mendes				-1 472,99		-1 472,99
27.8.3.014	Ana Cristina				-1 787,30		-1 787,30
27.8.3.015	Gaëlle				-25,07		-25,07
28	DIFERIMENTOS			80,00	-80,00		
28.2	Rendimentos a reconhecer			80,00	-80,00		
28.2.1	Rendimentos a reconhecer			80,00	-80,00		
28.2.1.001	Treino Parental - A Receber			80,00	-80,00		
41	INVESTIMENTOS FINANCEIROS			47,22		47,22	
41.5	Outros investimentos financeiros			47,22		47,22	
41.5.1	Devidos até à maturidade			47,22		47,22	
41.5.1.4	Fundos			47,22		47,22	
43	ACTIVOS FIXOS TANGÍVEIS			39 095,30	-13 610,02	38 943,49	-13 458,21
43.2	Edifícios e outras construções			15 110,13		15 110,13	
43.2.1	Nacionais			14 145,00		14 145,00	
43.2.1.2	Com Iva não Dedutível			14 145,00		14 145,00	
43.2.1.2.001	Obras na Sede 2022-2023			14 145,00		14 145,00	
43.2.5	Beneficiárias reparações			965,13		965,13	
43.3	Equipamento básico			22 334,54	-151,81	22 182,73	
43.3.1	Aquisições no Mercado Nacional			21 850,43	-151,81	21 698,62	
43.3.1.1	Com Iva dedutível			21 850,43	-151,81	21 698,62	
43.3.1.1.001	Equipament.Bas.Val.Unit.Inf.1000€			1 303,76		1 303,76	
43.3.1.1.002	E.B.-Mobiliário AREAL			4 016,19		4 016,19	
43.3.1.1.003	E.B.V.U.Inf.1000,00 - Didáticos, Brinquedos			7 020,23	-151,81	6 868,42	
43.3.1.1.004	E.B.- Parede de Escalada			3 271,80		3 271,80	
43.3.1.1.005	E.B.-Brinquedos Didat. ARIS Plus Prof. STAGES			4 865,77		4 865,77	
43.3.1.1.006	E.B.- Ar Condicionado VAMAQ			1 372,68		1 372,68	
43.3.3	Aquisições em Países Terceiros			484,11		484,11	
43.3.3.3	EB - Brinquedos USA			484,11		484,11	
43.5	Equipamento administrativo			1 650,63		1 650,63	
43.5.1	Aquisições no Mercado Nacional			1 650,63		1 650,63	
43.5.1.1	Iva Dedutível			1 650,63		1 650,63	
43.5.1.1.001	E.A.-Valor Inf. 1000€			1 327,42		1 327,42	
43.5.1.1.002	Impressora EPSON ECO-TANK + DISCO Externo TRAN			323,21		323,21	
43.8	Depreciações acumuladas				-13 458,21		-13 458,21
43.8.2	Edifícios e outras construções				-1 271,61		-1 271,61
43.8.3	Equipamento básico				-11 654,17		-11 654,17
43.8.5	Equipamento administrativo				-532,43		-532,43
44	ACTIVOS INTANGÍVEIS			296,30		296,30	
44.4	Propriedade industrial			296,30		296,30	
	A transportar:	0,00	0,00	361 398,00	-355 318,74	42 620,25	-36 540,99





BALANCETE GERAL

Mês 14 / Encerramento

ASSOCIAÇÃO PARA - PROJETO DE APOIO E RECURSOS PARA O AUTISMO

Data: 31.12.2023

Nº de conta	Nome da Conta	Débito Mês	Crédito Mês	Débito Acum.	Crédito Acum.	Saldo Devedor	Saldo Credor
	Transporte:	0,00	0,00	361 398,00	-355 318,74	42 620,26	-36 540,99
44.4.1	Nacionais			296,30		296,30	
44.4.1.3	Isentas			296,30		296,30	
56	RESULTADOS TRANSITADOS				-3 769,30		-3 769,30
56.1	Resultados Transitados				-3 769,30		-3 769,30
56.1.1	Resultados Transitados				-3 769,30		-3 769,30
62	FORNECIMENTOS E SERVIÇOS EXTERNOS		-42 749,90	42 749,90	-42 749,80		
62.1	Subcontratos		-21 503,00	21 503,00	-21 503,00		
62.1.1	Aquisições no Mercado Nacional		-21 503,00	21 503,00	-21 503,00		
62.1.1.2	Subcontratos - Corpo e Mente		-21 337,00	21 337,00	-21 337,00		
62.1.1.3	Subcontratos -Avaliação Cognitiva		-77,59	77,59	-77,59		
62.1.1.9	Subcontratos IVA TAXA NORMAL		-88,41	88,41	-88,41		
62.2	Serviços especializados		-5 185,88	5 185,88	-5 185,88		
62.2.1	Trabalhos especializados		-4 280,76	4 280,76	-4 280,76		
62.2.1.1	Nacionais		-4 280,76	4 280,76	-4 280,76		
62.2.1.1.2	Trabalhos Especializados - Exclusão de Dedução		-1 625,45	1 625,45	-1 625,45		
62.2.1.1.3	Trabalhos Especializados - Isenção		-2 655,31	2 655,31	-2 655,31		
62.2.3	Vigilância e segurança		-905,12	905,12	-905,12		
62.2.3.1	Nacionais		-905,12	905,12	-905,12		
62.2.3.1.2	Vigilância e Segurança - Exclusão de Dedução		-905,12	905,12	-905,12		
62.3	Materiais		-2 506,46	2 506,46	-2 506,46		
62.3.1	Ferramentas e utensílios de desgaste rápido		-57,23	57,23	-57,23		
62.3.1.1	Aquisições em Território Nacional		-57,23	57,23	-57,23		
62.3.1.1.1	Com IVA Dedutível		-57,23	57,23	-57,23		
62.3.1.1.1.7	Ferramentas e Utensílios - ISENTA		-57,23	57,23	-57,23		
62.3.2	Livros e documentação técnica		-63,29	63,29	-63,29		
62.3.2.1	Aquisições em Território Nacional		-63,29	63,29	-63,29		
62.3.2.1.1	Com IVA dedutível		-5,00	5,00	-5,00		
62.3.2.1.1.6	Livros e Documentação Técnica - Taxa 21%		-5,00	5,00	-5,00		
62.3.2.1.3	Livros e Documentação Técnica - Isenção		-58,29	58,29	-58,29		
62.3.3	Material de escritório		-2 385,94	2 385,94	-2 385,94		
62.3.3.1	Aquisições no Território Nacional		-2 385,94	2 385,94	-2 385,94		
62.3.3.1.3	Material de Escritório - Isenção		-2 385,94	2 385,94	-2 385,94		
62.4	Energia e fluidos		-558,78	558,78	-558,78		
62.4.1	Electricidade		-392,70	392,70	-392,70		
62.4.1.1	Nacionais		-392,70	392,70	-392,70		
62.4.1.1.3	Electricidade - Isentas		-392,70	392,70	-392,70		
62.4.2	Combustíveis		-27,96	27,96	-27,96		
62.4.2.1	Aquisições Mercado Nacional		-27,96	27,96	-27,96		
62.4.2.1.3	Combustíveis Isentas		-27,96	27,96	-27,96		
62.4.2.1.3.2	Combustíveis Com iva não dedutível		-27,96	27,96	-27,96		
62.4.3	Água		-138,12	138,12	-138,12		
62.4.3.1	Nacionais		-54,46	54,46	-54,46		
62.4.3.1.1	Direito a Dedução		-54,46	54,46	-54,46		
62.4.3.1.1.1	Taxa Reduzida		-54,46	54,46	-54,46		
62.4.3.2	Com iva não dedutível		-83,66	83,66	-83,66		
62.5	Deslocações		-516,84	516,84	-516,84		
62.5.1	Deslocações e estadas		-516,84	516,84	-516,84		
62.5.1.1	Nacionais		-516,84	516,84	-516,84		
62.5.1.1.2	Exclusão de Dedução		-485,34	485,34	-485,34		
62.5.1.1.2.1	Deslocações e Estadas - Refeições		-136,84	136,84	-136,84		
62.5.1.1.2.2	Deslocações e Estadas - Desp.Transporte		-253,50	253,50	-253,50		
62.5.1.1.2.4	Des e Estadas - JANTAR DE NATAL TERAPEUTAS		-95,00	95,00	-95,00		
62.5.1.1.3	Deslocações e Estadas - Isenção		-31,50	31,50	-31,50		
62.6	Serviços diversos		-12 478,84	12 478,84	-12 478,84		
62.6.1	Rendas e alugueres		-7 904,10	7 904,10	-7 904,10		
62.6.1.1	Artigo 41		-7 904,10	7 904,10	-7 904,10		
62.6.1.1.3	RENDA - BAIRRO AGORRETA		-7 475,00	7 475,00	-7 475,00		
62.6.1.1.5	Impressora XEROX mod. VERSALINK C405 cont.24662		-429,10	429,10	-429,10		
62.6.2	Comunicação		-2 975,23	2 975,23	-2 975,23		
62.6.2.1	Nacionais		-970,08	970,08	-970,08		
	A transportar:	0,00	-38 175,06	399 869,36	-397 263,10	42 916,55	-40 310,29



BALANCETE GERAL

Mês 14 / Encerramento

ASSOCIAÇÃO PARA - PROJETO DE APOIO E RECURSOS PARA O AUTISMO

Data: 31.12.2023

Nº de conta	Nome da Conta	Débito Mês	Crédito Mês	Débito Acum.	Crédito Acum.	Saldo Devedor	Saldo Credor
	Transporte:	0,00	-38 175,06	399 889,36	-397 263,10	42 916,55	-40 310,29
62.6.2.1.2	Comunicação - Exclusão de Dedução		-950,09	950,09	-950,09		
62.6.2.1.3	Comunicação - CTT - Isenção		-19,99	19,99	-19,99		
62.6.2.3	Comunicações- ZOOM		-216,36	216,36	-216,36		
62.6.2.7	Comun. LIVROS, JOGOS DIDATICOS na NET		-1 529,87	1 529,87	-1 529,87		
62.6.2.9	Comun. Telemovéis IVA TAXA NORMAL		-258,92	258,92	-258,92		
62.6.5	Contencioso e notariado		-30,00	30,00	-30,00		
62.6.5.1	Nacionais		-30,00	30,00	-30,00		
62.6.5.1.2	Contencioso e Notariado - Exclusão de Dedução		-30,00	30,00	-30,00		
62.6.7	Limpeza		-1 046,94	1 046,94	-1 046,94		
62.6.7.1	Aquisições território nacional		-1 046,94	1 046,94	-1 046,94		
62.6.7.1.3	Limpeza Higiene e Conforto - Isenção		-1 046,94	1 046,94	-1 046,94		
62.6.8	Outros serviços		-522,57	522,57	-522,57		
62.6.8.1	Nacionais		-522,57	522,57	-522,57		
62.6.8.1.1	Direito a Dedução		-285,24	285,24	-285,24		
62.6.8.1.1.6	Outros Fornecedores e Serviços - ISENTO		-285,24	285,24	-285,24		
62.6.8.1.2	Exclusão de Dedução		-41,00	41,00	-41,00		
62.6.8.1.2.1	Outros Fornecedores e Serviços - Custo Aceite		-41,00	41,00	-41,00		
62.6.8.1.3	Outros Fornecedores e Serviços - Isenção		-196,33	196,33	-196,33		
63	GASTOS COM O PESSOAL		-39 974,08	39 974,08	-39 974,08		
63.2	Remunerações do pessoal		-32 507,69	32 507,69	-32 507,69		
63.2.01	Ordenados - Funcionário		-16 161,99	16 161,99	-16 161,99		
63.2.02	Subs.Ferías - Funcionários		-1 288,12	1 288,12	-1 288,12		
63.2.03	Subs.Alimentacao - Funcionários		-3 962,09	3 962,09	-3 962,09		
63.2.05	Subs.Natal-Funcionários		-77,58	77,58	-77,58		
63.2.75	Bolsa de ESTAGIO Desc. Social		-11 017,91	11 017,91	-11 017,91		
63.5	Encargos sobre remunerações		-6 650,91	6 650,91	-6 650,91		
63.5.2	Pessoal produção		-6 647,09	6 647,09	-6 647,09		
63.5.9	Encargos sobre Remun FGCT		-3,82	3,82	-3,82		
63.6	Seguros acidentes trabalho e doenças profissionais		-533,31	533,31	-533,31		
63.6.2	Pessoal produção		-533,31	533,31	-533,31		
63.8	Outros gastos com o pessoal		-282,17	282,17	-282,17		
63.8.7	Formação Profissional		-282,17	282,17	-282,17		
64	GASTOS DE DEPRECIACÃO E DE AMORTIZACÃO		-13 279,21	13 279,21	-13 279,21		
64.2	Activos fixos tangíveis		-13 279,21	13 279,21	-13 279,21		
64.2.2	Edifícios e outras construções		-1 248,03	1 248,03	-1 248,03		
64.2.3	Equipamento básico		-11 498,75	11 498,75	-11 498,75		
64.2.5	Equipamento Administrativo		-532,43	532,43	-532,43		
68	OUTROS GASTOS E PERDAS		-3 742,38	3 852,41	-3 852,41		
68.1	Impostos		-3 346,88	3 456,91	-3 456,91		
68.1.2	Impostos indirectos		-21,11	21,11	-21,11		
68.1.2.3	Imposto do selo		-21,11	21,11	-21,11		
68.1.2.3.1	SUJEITO A IMPOSTO SELO		-21,11	21,11	-21,11		
68.1.2.3.1.17	OPERAÇÕES FINANCEIRAS		-21,11	21,11	-21,11		
68.1.2.3.1.17.2	OPERAÇÕES REALIZADAS POR INST. BANC.		-21,11	21,11	-21,11		
68.1.2.3.1.17.2.4	Outras Comissões e Prestações Serv. Financ.		-21,11	21,11	-21,11		
68.1.3	Taxas		-3 325,77	3 435,80	-3 435,80		
68.1.3.1	Taxas		-325,77	435,80	-435,80		
68.1.3.3	Taxa ERS		-3 000,00	3 000,00	-3 000,00		
68.8	Outros		-395,50	395,50	-395,50		
68.8.3	Quotizações		-300,00	300,00	-300,00		
68.8.8	Outros não especificados		-95,50	95,50	-95,50		
68.8.8.3	Multas e penalidades		-85,50	95,50	-95,50		
68.8.8.3.1	Multas fiscais		-85,50	95,50	-95,50		
68.8.8.3.8	Outras penalidades		-38,20	38,20	-38,20		
69	GASTOS E PERDAS DE FINANCIAMENTO		-526,50	526,50	-526,50		
69.1	Juros suportados		-35,08	35,08	-35,08		
69.1.8	Outros juros		-35,08	35,08	-35,08		
69.1.8.2	Juros de mora e compens.		-7,01	7,01	-7,01		
	A transportar:	0,00	-99 752,48	461 556,81	-458 950,55	42 916,55	-40 310,29





BALANCETE GERAL

Mês 14 / Encerramento

ASSOCIAÇÃO PARA - PROJETO DE APOIO E RECURSOS PARA O AUTISMO

Data: 31.12.2023

Nº de conta	Nome da Conta	Débito Mês	Crédito Mês	Débito Acum.	Crédito Acum.	Saldo Devedor	Saldo Credor
	Transporte:	0,00	-99 752,48	481 556,81	-458 950,55	42 916,55	-40 310,29
69.1.8.9	Outros juros		-28,07	28,07	-28,07		
69.8	Outros gastos e perdas de financiamento		-491,42	491,42	-491,42		
69.8.8	Outros		-491,42	491,42	-491,42		
69.8.8.1	Outros custos nõespecificados		-491,42	491,42	-491,42		
69.8.8.1.3	Isentos		-491,42	491,42	-491,42		
75	SUBSÍDIOS À EXPLORAÇÃO	83 289,39	-1 610,24	64 909,63	-64 809,63		
75.1	Subsídios do Estado e outros entes públicos	26 869,39		26 869,39	-26 869,39		
75.1.1	Nacionais	26 869,39		26 869,39	-26 869,39		
75.1.1.4	Do estado e outros entes públicos - Isentas e Regim	26 869,39		26 869,39	-26 869,39		
75.1.1.4.01	Câmara Municipal de Pombal	20 314,50		20 314,50	-20 314,50		
75.1.1.4.04	IEFP- Instituto Emprego e Formação Profissional	5 722,95		5 722,95	-5 722,95		
75.1.1.4.05	AT - Consignação IRS	831,94		831,94	-831,94		
75.2	Subsídios de outras entidades	36 430,00	-1 610,24	38 040,24	-38 040,24		
75.2.1	Nacionais	36 430,00	-1 610,24	38 040,24	-38 040,24		
75.2.1.001	INR - Projeto Aliva - 281/2021 e Projeto Equilíbrio de M		-1 610,24	1 610,24	-1 610,24		
75.2.1.002	BPI - Fundação Bancaria La Caixa	36 430,00		36 430,00	-36 430,00		
78	OUTROS RENDIMENTOS E GANHOS	41 189,08		41 576,08	-41 576,08		
78.8	Outros	41 189,08		41 576,08	-41 576,08		
78.8.8	Outros não especificados	41 189,08		41 576,08	-41 576,08		
78.8.8.1	Outros não especificados	25 516,00		25 903,00	-25 903,00		
78.8.8.1.1	Nacionais	25 516,00		25 903,00	-25 903,00		
78.8.8.1.1.4	Intervenção Direta (Terapia)	25 516,00		25 903,00	-25 903,00		
78.8.8.4	DONATIVOS	14 623,08		14 623,08	-14 623,08		
78.8.8.4.1	DONATIVOS - PARTICULARES	3 033,08		3 033,08	-3 033,08		
78.8.8.4.2	DONATIVOS - ENTIDADES PUBLICAS	1 340,00		1 340,00	-1 340,00		
78.8.8.4.3	DONATIVOS - COLECTIVOS	10 250,00		10 250,00	-10 250,00		
78.8.8.5	QUOTIZAÇÕES SÓCIOS	1 050,00		1 050,00	-1 050,00		
78.8.8.5.2	QUOTA - EFETIVO	1 050,00		1 050,00	-1 050,00		
81	RESULTADO LÍQUIDO DO PERÍODO	104 488,47	-107 094,73	105 168,98	-107 775,24		-2 606,26
81.1	Resultado antes de impostos	104 488,47	-104 488,47	104 488,47	-104 488,47		
81.1.1	Resultados Correntes	104 488,47	-104 488,47	104 488,47	-104 488,47		
81.8	Resultado líquido		-2 606,26	680,51	-3 286,77		-2 606,26
81.8.1	Resultado Líquido		-2 606,26	680,51	-3 286,77		-2 606,26
	Totais:	208 976,94	-208 976,94	673 736,99	-673 736,99	42 916,55	-42 916,55

António Silva Poiães
Contabilista Certificado n.º 39348
Rua António Varela Pinto, n.º 2 | 1.º Esq. - Sala A
3100-491 Pombal



PARA

Projeto de Apoio e Recursos para o Autismo

Relatório de
Actividades e
Contas

2023