

Relatório  
de Actividades  
e Contas

2022



**PARA**  
Projeto de Apoio e Recursos para o Autismo

# FICHA TÉCNICA



[facebook.com/para.autismo](https://facebook.com/para.autismo)



[twitter.com/AssociacaoPara](https://twitter.com/AssociacaoPara)



[instagram.com/autismo\\_para2019/](https://instagram.com/autismo_para2019/)

# ÍNDICE

Sumário Executivo .....	4
<b>1. Enquadramento Contexto Funcional .....</b>	<b>5</b>
1.1 - Missão, Visão, Valores .....	6
1.2 - Estrutura Organizacional .....	7
1.3 - Organograma .....	7
<b>2. Síntese - Atividades Desenvolvidas e Recursos Utilizados .....</b>	<b>8</b>
2.1 - Atividades desenvolvidas .....	9
2.2 - Planeamento de Gestão e RH .....	20
2.3 - Associados .....	21
2.4 - Donativos e Eventos .....	21
2.5 - Candidaturas e Documentação .....	22
2.6 - Comunicação .....	22
2.7 - Nota Final .....	23
<b>3. Anexos .....</b>	<b>25</b>

# SUMÁRIO

## EXECUTIVO



Em cumprimento das normas estatutárias, apresentamos o presente relatório e contas para deliberação dos nossos associados. O presente documento tem como objetivo apresentar a atividade anual desenvolvida pela Associação PARA em cumprimento da sua missão, no quadro das orientações que lhe foram estabelecidas. Dele constam as principais concretizações alcançadas pela Associação PARA em 2022, bem como a referência a outras atividades desenvolvidas que merecem destaque pela sua relevância, nomeadamente aquelas que se prendem com o lançamento de projetos no quadro de contratação de recursos humanos.

O relatório está dividido em 3 partes fundamentais:

- Enquadramento Contexto Funcional;
- Atividades Desenvolvidas e Recursos Utilizados na realização do conjunto das atividades; Anexos: documentos contabilísticos.

Neste contexto, o presente

relatório tem como principal objetivo apresentar a atividade desenvolvida pela Associação PARA e divulgar os resultados alcançados ao longo do ciclo de gestão de 2022.

Tendo em conta os objetivos definidos no Plano Estratégico a Associação PARA procurou responder, de forma célere e eficiente, às necessidades de potenciar a capacidade de intervenção nos objetivos estratégicos:

- Consciencialização
- Intervenção Terapêutica e Capacitação
- Desenvolvimento Tecnológico
- Relações Interinstitucionais
- Recursos Materiais
- Comunicação e Marketing
- Sustentabilidade Organizacional e Financeira
- Crescimento/Expansão

A coordenação e a elaboração do relatório de atividades foram da responsabilidade da direção.

O ano de 2022 ficou marcado pelo início da atividade regular no que concerne a intervenção direta junto de crianças, jovens e adultos com autismo através de recursos humanos afetos a tempo inteiro à Associação PARA.

Esta fase representou uma evolução decisiva na vida da associação e no desenvolvimento da sua atividade junto dos beneficiários diretos e respetivas famílias. Com recurso a instalações temporárias, cedidas pelo Município de Pombal, foi possível confirmar a validade e eficácia do caminho terapêutico defendido desde da fundação da Associação PARA.

Em Outubro a associação foi galardoada com o prémio BPI Capacitar através do reconhecimento da candidatura "Autismo: Corpo e Mente" que pretende aliar a componente de intervenção direta com psicólogos especializados em análise comportamental aplicada à atividade física, neste caso, o Yoga e a Escalada.

Apesar de 2022 trazer relevantes progressos, o grande desafio porém permanecia a autonomia plena e funcional apenas alcançável através de instalações próprias. Esse desígnio foi uma das prioridades da direção que, após a seleção do espaço e da realização de projeto de arquitetura, procurou alicerçar o necessário enquadramento financeiro para contratar fornecedores nas diversas especialidades necessárias e providenciar o apetrechamento das instalações e aquisição de materiais de intervenção terapêutica.

As obras iniciaram em dezembro de 2022.

1.

Enquadramento

**Contexto funcional**

## 1.1 - MISSÃO, VISÃO E VALORES

# MISSÃO

Assumir a criação de um mundo onde os indivíduos com Perturbação do Espectro do Autismo são valorizados como membros participantes na sua comunidade.

# VISÃO

Sermos reconhecidos como uma Associação de prestígio nacional e internacional pela qualidade, inovação e excelência na intervenção terapêutica de crianças, jovens e adultos com Perturbação de Espectro de Autismo e no apoio/capacitação das respetivas famílias.

# VALORES

Os nossos valores representam a premissa de como é realizado o nosso trabalho e como o mesmo é conduzido. valores, porque é necessário ter em mente que a prioridade muda mediante cada pessoa e que é necessário intervir em cada situação que encontramos:

Não temos uma ordem específica de prioridade para os nossos

- Qualidade
- Exigência
- Profissionalismo e competência
- Respeito e Integridade
- Valorização do papel das famílias
- Inovação e criatividade
- Espírito crítico e empreendedorismo
- Capital humano e valorização pessoal
- Cultura de parcerias
- Interdisciplinaridade
- Responsabilidade e Compromisso
- Equidade e inclusão
- Direitos dos cidadãos com Perturbação do Espectro de Autismo
- Inovação social e sustentabilidade

## Política de Qualidade

Temos como política de qualidade prestar serviços de excelência adequados baseados em evidências científicas comprovadas às necessidades e expectativas das pessoas com autismo e das suas famílias, atuando como facilitador na criação de oportunidades de práticas sociais de inclusão equitativa para o exercício autónomo de uma plena cidadania.

## Política da Marca

Na construção de uma marca forte é essencial manter uma lógica de consistência na forma de comunicar em todas as áreas onde actuamos.

Definimos um conjunto de regras e recomendações, de forma a garantir uma correcta utilização e reprodução da Identidade Visual da marca "PARA".

A marca, as cores e a tipografia são os elementos principais desta identidade visual, que permitem caracterizar de forma distinta e coerente a instituição no mercado e na sociedade.

## 1.2 - ESTRUTURA ORGANIZACIONAL

A estrutura organizacional adotada para Associação PARA é de sinergias entre as áreas de intervenção e uma otimização do uso dos recursos humanos e financeiros reflete o objetivo de redução das redundâncias e dos custos de funcionamento, sem afetar a coerência da intervenção e a capacidade de resposta.

## 1.3 - ORGANOGRAMA

### ASSEMBLEIA GERAL

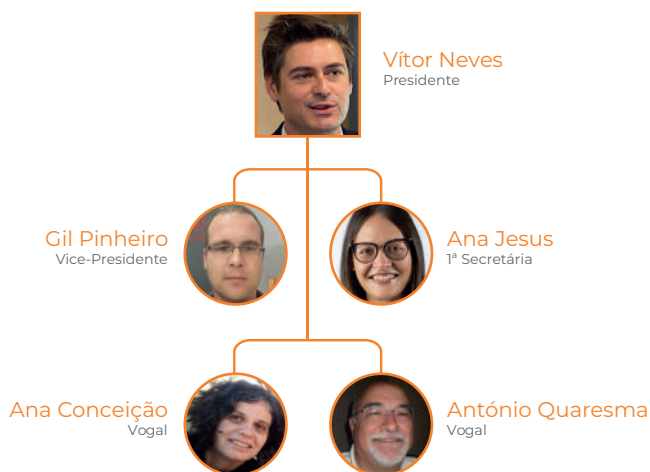

### CONSELHO FISCAL

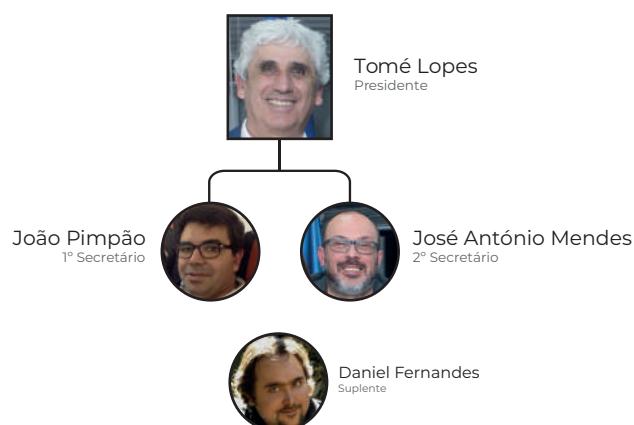

## DIREÇÃO



# 2.

## **Síntese**

Atividades Desenvolvidas  
E Recursos Utilizados



## 2.1 - ACTIVIDADES DESENVOLVIDAS

JAN. 2022 | AFTERNOON BEST PRACTICES  
AUTISM EUROPE

“A happy journey through life”



JAN. 2022 | INTERVENÇÃO TERAPÊUTICA E CAPACITAÇÃO  
TREINO PARENTAL



FEV. 2022 | SUSTENTABILIDADE ORGANIZACIONAL E FINANCEIRA  
REUNIÃO DIREÇÃO | REUNIÃO MUNICÍPIO POMBAL



**FEV. 2022 | INTERVENÇÃO TERAPÊUTICA E CAPACITAÇÃO**  
**INÍCIO ESTÁGIOS IEFP - ATIVAR**



**MAR. 2022 | SUSTENTABILIDADE ORGANIZACIONAL E FINANCEIRA**  
**SESSÃO ESCLARECIMENTO PRÉMIO BPI CAPACITAR**



**MAR. 2022 | SUSTENTABILIDADE ORGANIZACIONAL E FINANCEIRA**  
**CONGRESSO FEDERAÇÃO PORTUGUESA DE AUTISMO**



FPDA - Federação Portuguesa de Autismo

**MAR. 2022 | INTERVENÇÃO TERAPÊUTICA E CAPACITAÇÃO**  
**COLABORAÇÃO NO ESTUDO SOBRE IMPLEMENTAÇÃO E MONITORIZAÇÃO**  
**DA CONVENÇÃO SOBRE OS DIREITOS DA PESSOAS COM DEFICIÊNCIA -**  
**OBSERVATÓRIO DA DEFICIÊNCIA E DIREITOS HUMANOS / ISCSP - LISBOA**



**ISCSP**  
 INSTITUTO SUPERIOR DE  
 CIÊNCIAS SOCIAIS E POLÍTICAS  
 UNIVERSIDADE DE LISBOA

MAR. 2022 | SUSTENTABILIDADE ORGANIZACIONAL E FINANCEIRA  
**PROTOCOLO DE COLABORAÇÃO COM OPP**



ORDEM  
 DOS  
 PSICÓLOGOS

# ENTIDADE PROTOCOLADA ESTÁGIOS PROFISSIONAIS

MAR. 2022 | SUSTENTABILIDADE ORGANIZACIONAL E FINANCEIRA  
**ELABORAÇÃO CANDIDATURA BPI CAPACITAR**

## PRÉMIO CAPACITAR 2022

Candidaturas até 21.março.2022



MAR. 2022 | SUSTENTABILIDADE ORGANIZACIONAL E FINANCEIRA  
**ASSEMBLEIA GERAL**



**ABR. 2022 | CONSCIENCIALIZAÇÃO**  
**GRAVAÇÃO E DIFUSÃO | PODCAST FPDA**



**ABR. 2022 | CONSCIENCIALIZAÇÃO**  
**ENTREVISTA RÁDIO ONDA CERTA**



SOUNDCLOUD.COM

ONDA CERTA | ONDA DA MANHÃ | CONVERSA SOBRE O  
 AUTISMO COM GAELLE DOMINGUES

**ABR. 2022 | INTERVENÇÃO TERAPÊUTICA E CAPACITAÇÃO**  
**IV SEMINÁRIO INTERNACIONAL INOVAR AUTISMO**



**ABR. 2022 | CONSCIENCIALIZAÇÃO**  
**CONTRIBUTOS SOBRE O PONTO DE SITUAÇÃO SOBRE OS CRI - CENTROS  
 DE RECURSOS PARA A INCLUSÃO, EM CONJUNTO COM A FPDA**



FPDA - Federação Portuguesa de Autismo

**MAI. 2022 | CONSCIENCIALIZAÇÃO E SUSTENTABILIDADE ORGANIZACIONAL E FINANCEIRA**  
**CONCERTO AUTISMO SOLIDÁRIO**



**MAI. 2022 | INTERVENÇÃO TERAPÊUTICA E CAPACITAÇÃO**  
**PINTURA ARTÍSTICA COM CRIANÇAS, JOVENS E ADULTOS COM AUTISMO**



## MAI. 2022 | SUSTENTABILIDADE ORGANIZACIONAL E FINANCEIRA CAMPANHA "IRS SOLIDÁRIO"



**IRS SOLIDÁRIO**  
DOE 0,5% DO SEU IRS  
SEM QUALQUER CUSTO PARA SI!

**11 CONSIGNAÇÃO DE 0,5% DO IRS/CONSIGNAÇÃO DO BENEFÍCIO DE 15% DO IVA SUPOSTADO**

ENTIDADES BENEFICIÁRIAS

Instituições religiosas (art.º 32.º, n.º 4, da Lei n.º 16/2001, de 22 de junho)	<input type="checkbox"/>	1101			
Instituições particulares de solidariedade social ou pessoas coletivas de utilidade pública (art.º 32.º, n.º 6, da Lei n.º 16/2001, de 22 de junho)	<input checked="" type="checkbox"/>				
Pessoas coletivas de utilidade pública de fins ambientais (art.º 14.º, n.ºs 5 e 7, da Lei n.º 35/98, de 18 de julho)	<input type="checkbox"/>	1102	NIF	IRS	IVA
Instituições culturais com estatuto de utilidade pública (art.º 152.º do CIRS)	<input type="checkbox"/>	1103	515295949	<input checked="" type="checkbox"/>	<input type="checkbox"/>

associacaopara.com | info@associacaopara.com | facebook/para.autismo

## JUN. 2022 | INTERVENÇÃO TERAPÊUTICA E CAPACITAÇÃO APRESENTAÇÃO DA ESTRATÉGIA NACIONAL PARA A INCLUSÃO DAS PESSOAS COM DEFICIÊNCIA



## JUN. 2022 | CONSCIENCIALIZAÇÃO CONTRIBUTOS NEWSLETTER FPDA



**JUL. 2022 | SUSTENTABILIDADE ORGANIZACIONAL E FINANCEIRA**  
**APRESENTAÇÃO - CANDIDATURAS A PROJETOS 2023 INR**



Ministério do Trabalho, Solidariedade e Segurança Social  
 Instituto Nacional para a Reabilitação, I.P.

**JUL. 2022 | CONSCIENCIALIZAÇÃO**  
**CONFERÊNCIA “JOVENS MEDIADORES PARA A INCLUSÃO”**



**YMI**  
 Young Mediators for Inclusion

**Autism Europe**

**JUL. 2022 | INTERVENÇÃO TERAPÊUTICA E CAPACITAÇÃO**  
**FORMAÇÃO “REGIME JURÍDICO DO MAIOR ACOMPANHADO”**



Ministério do Trabalho, Solidariedade e Segurança Social  
 Instituto Nacional para a Reabilitação, I.P.

**JUL. 2022 | INTERVENÇÃO TERAPÊUTICA E CAPACITAÇÃO**  
**VÍDEO CONFERÊNCIA COM DR. MAURO F CARDOSO LINS**  
**NEUROPEDIATRA ESPECIALISTA EM AUTISMO NO RIO DE JANEIRO**



**OUT. 2022 | CONSCIENCIALIZAÇÃO**  
**CONTRIBUTOS PARA A ALTERAÇÃO DA LEI DA SAÚDE MENTAL**  
**E LEGISLAÇÃO CONEXA - OBSERVATÓRIO DA DEFICIÊNCIA E DIREITOS**  
**HUMANOS**



**OUT. 2022 | SUSTENTABILIDADE ORGANIZACIONAL E FINANCEIRA**  
**PROJETO AUTISMO CORPO E MENTE VENCE PRÉMIO BPI CAPACITAR 2022**



**CAPACITAR 2022**  
 PRÉMIOS BPI | Fundação "la Caixa"

**VENCEDOR 2022**



**OUT. 2022 | CONSCIENCIALIZAÇÃO**  
**CAMPANHA - DIA INTERNACIONAL DA SAÚDE MENTAL**





**OUT. 2022 | SUSTENTABILIDADE ORGANIZACIONAL E FINANCEIRA**  
**AÇÃO DE MARKETING PARA RECRUTAMENTO PSICÓLOGO**



**NOV. 2022 | SUSTENTABILIDADE ORGANIZACIONAL E FINANCEIRA**  
**CONGRESSO FPDA**



FPDA - Federação Portuguesa de Autismo

**NOV. 2022 | SUSTENTABILIDADE ORGANIZACIONAL E FINANCEIRA**  
**ENTREVISTAS RECRUTAMENTO PSICÓLOGOS**



# NOV. 2022 | INTERVENÇÃO TERAPÊUTICA E CAPACITAÇÃO FORMAÇÃO “CONTRATAÇÃO PÚBLICA DO 3º SETOR” – FPDA



## Formação em Contratação Pública direcionada às Associações Federadas da FPDA



# NOV. 2022 | SUSTENTABILIDADE ORGANIZACIONAL E FINANCEIRA RITA CORDEIRO ARQUITETOS - PROJETO NOVAS INSTALAÇÕES



# DEZ. 2022 | CONSCIENCIALIZAÇÃO ENTREVISTAS E REPORTAGENS NA COMUNICAÇÃO SOCIAL



### OBSERVADOR

- 7. Associação Nervosoma - Apoio aos transtornos transtorno obsessivo e suas famílias (Causa): 13.010 euros
- 8. Associação Para o Amigo Hábil (Novos): 23.780 euros
- 9. Associação PARA - Projeto de Apoio e Recursos para o Autismo (Pombal): 36.430 euros
- 10. Associação Pro Cidadão Deficiente Integrado (Cerveja do Lougão): 34.550 euros
- 11. Associação Regional de Reabilitação e Integração Sócio-cultural dos Açores (Ponta Delgada): 73.900 euros

### Jornal

Projeto financiado pelo Prémio BPI Fundação "la Caixa"

## Associação PARA vai trabalhar competências sociais de 10 crianças e jovens

**Capacitar 2022**  
A Associação PARA vai trabalhar competências sociais de 10 crianças e jovens com o projeto "Novas Instalações". Este projeto tem como objetivo proporcionar às crianças e jovens com deficiência intelectual e outras formas de deficiência o acesso a atividades físicas e desportivas, promovendo a inclusão social e a melhoria da qualidade de vida.

**Expresso**  
A Associação PARA vai trabalhar competências sociais de 10 crianças e jovens com o projeto "Novas Instalações". Este projeto tem como objetivo proporcionar às crianças e jovens com deficiência intelectual e outras formas de deficiência o acesso a atividades físicas e desportivas, promovendo a inclusão social e a melhoria da qualidade de vida.



**REGIÃO DELEIRIA**  
**FAZDE Exclusivo**  
**Crianças e jovens com autismo vão ter aulas de yoga e escalada em Pombal**  
Projeto da Associação PARA foi um dos 24 projetos sociais distinguidos este ano com o Prémio Fundação "la Caixa" Capacitar.



Projeto da Associação PARA foi distinguido com o Prémio Capacitar

DEZ. 2022 | SUSTENTABILIDADE ORGANIZACIONAL E FINANCEIRA  
INÍCIO DAS OBRAS - NOVAS INSTALAÇÕES

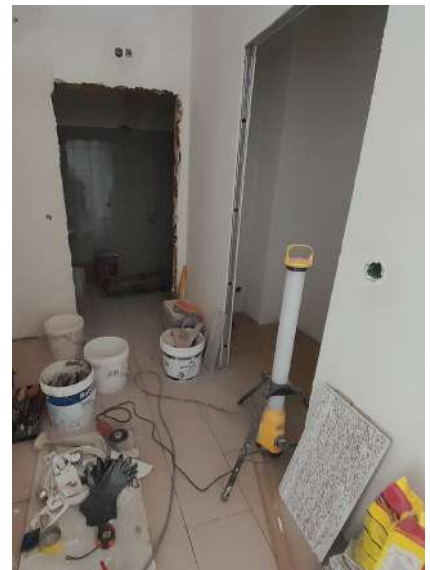
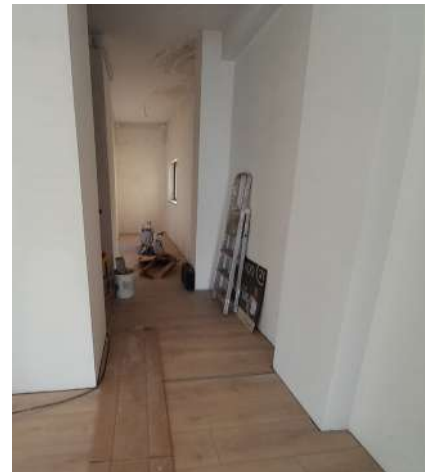

## 2.2 - PLANEAMENTO DE GESTÃO E RH

A gestão dos recursos humanos da Associação PARA incidu, durante o primeiro semestre de 2022, em recursos humanos internos: 2 Psicólogos Júnior no âmbito do estágio profissional do IEF, candidatura ATIVAR e recursos humanos externos tivemos 3 analistas comportamentais, em formato de prestação de serviços, no âmbito de orientação de estágios e de supervisão clínica em Análise Comportamental Aplicada.

Relativamente ao segundo semestre de 2022, foi lançado 1

procedimento de candidatura para contratação de Psicólogos, referentes a 2 vagas, com a receção de um total de 23 candidaturas. Foram admitidas 2 Psicólogas Clínicas. Foi ainda contratada uma Supervisora Clínica, Psicóloga Analista Comportamental (BCBA - Board Certified Behavior Analyst) em regime de prestação de serviços. A contratação da Supervisora Clínica, Psicóloga Analista Comportamental (BCBA - Board Certified Behavior Analyst), foi efetuada após termos efetuado a consulta preliminar e a auscultação de mercado

dando cumprimento aos procedimentos do Código de Contratos Públicos, previstos no n.º 1 do artigo 35.º - A do CCP, aprovado pelo Decreto-Lei n.º 18/2008, de 29 de janeiro, com a redação do Decreto-Lei n.º 111-B/2017, de 31 de agosto. Foram recebidas três propostas para Supervisão Clínica de Psicóloga Analista Comportamental (BCBA).

Optamos pela Psicóloga Analista Comportamental (BCBA) que apresentou as melhores condições de prestação de serviços.

## 2.3 - HORAS DE INTERVENÇÃO/ SUPERVISÃO

No que concerne as horas de intervenção clínica podemos referir que, em 2022, foram realizadas cerca de 1804 horas de intervenção direta a crianças entre

os 2 e os 11 anos.

Já ao nível da Formação e Supervisão, no mesmo período importa salientar que foram realizadas durante o primeiro se-

mestre cerca de 180h45 de formação e supervisão clínica que corresponde a cerca de 10% das horas de intervenção.



## 2.4 - ASSOCIADOS

Quotas	2022	2022 Total de quotas	Pagas em 2022	A receber em 2023
Fundadores	21	630,00 €	120,00 €	510,00 €
Associados	59	1 770,00 €	330,00 €	1 440,00 €
Associados Isentos	39	0,00 €	0,00 €	0,00 €
<b>Total</b>	<b>119</b>	<b>2 400,00 €</b>	<b>450,00 €</b>	<b>1 950,00 €</b>

Quotas pendentes		A receber em 2023				Total a receber
		2019	2020	2021	2022	
Fundadores	21	90,00 €	90,00 €	150,00 €	510,00 €	840,00 €
Associados	59	0,00 €	210,00 €	600,00 €	1 440,00 €	2 250,00 €
Associados Isentos	39	0,00 €	0,00 €	0,00 €	0,00 €	0,00 €
<b>Total</b>	<b>119</b>	<b>90,00 €</b>	<b>300,00 €</b>	<b>750,00 €</b>	<b>1 950,00 €</b>	<b>3 090,00 €</b>

Tipologia Associados (Isentos) 2022		Grupos Etários							
Crianças e jovens		0-6		7--11		12--16		16-18	
Género	F	M	F	M	F	M	F	M	
	8	11	3	5	1	9	0	2	

Tipologia Associados 2022		Grupos Etários							
Adultos		18-24		25-34		35-44		+ de 45	
Género	F	M	F	M	F	M	F	M	
			8	2	31	8	16	15	

Associados	2019	2020	2021	2022
Familiares de pessoas com autismo	18	40	54	55
Pessoa com autismo	7	27	38	39
Não familiares de pessoas com autismo	23	25	25	25
<b>Total</b>	<b>48</b>	<b>92</b>	<b>117</b>	<b>119</b>

## 2.4 - DONATIVOS

Donativos		2022	Total de donativos em 2022
Fundadores		2	660,00 €
Associados		3	230,00 €
Via facebook (aniversários)	Associados	3	225,06 €
	Outros	39	146,65 €
Outras entidades -- Investidores		2	7 000,00 €
<b>Total</b>		<b>49</b>	<b>8 261,71 €</b>

## 2.5 - CANDIDATURAS E DOCUMENTAÇÃO

A Associação PARA efetuou, durante o ano de 2022, as seguintes candidaturas:

- 2 estágios ao abrigo da Medida Ativar.pt;
- Prémio BPI Capacitar 2022

Os seguintes documentos encontravam-se ainda em curso à data de 31/12/2022:

- Regulamento Interno geral para Resposta Social CAAR-PD;
- Regulamento Interno de Capacitação e Formação;
- Tradução para francês e inglês dos Estatutos atuais da Associação PARA para os parceiros internacionais, nomeadamente a Autism Europe, Autism Spectrum Disorders in the European Union (ASDEU).
- Manual de acolhimento
- Política de Prevenção e intervenção
- Manual De Procedimentos De Contratação Pública
- Política de recrutamento e seleção
- Carta de direitos e deveres
- Manual de primeiros socorros
- Política de confidencialidade
- Política de comunicação
- Procedimentos de política de negligência
- Política de voluntariado
- Manual de contratação

## 2.6 - COMUNICAÇÃO

No âmbito do eixo da Comunicação e conforme já se referiu anteriormente, foram desenvolvidas as seguintes ações:

- Informação noticiosa sobre as atividades da PARA.

Relativamente a este tema, foram inseridos na página oficial do Facebook 30 publicações, durante o ano de 2022:

- 6 vídeos promocionais;
- 17 comunicados sobre as atividades da PARA;
- 7 notícias nacionais e internacionais relacionadas com a consciencialização do Autismo.

Tendo gerado um total acumulado a 31 de dezembro de 2022 de 96 811 visualizações, 6015 visitas à página, 8 191 interações e 1 936 gostos/reações, os nossos comunicados na página de Facebook e no site geraram disseminação de informação orgânica espontânea e informal (sem serem enviados comunicados de imprensa), através de meios de comunicação digitais e analógicos.

### Comunicação social

A Associação PARA foi alvo de notícias, menções, reportagens e entrevistas em diversos órgãos de comunicação social: Pombal Jornal, Região de Leiria, Observador, Expresso, entre outros.

### Relação com Educação / Escolas / Ensino Superior

No campo da ciência no âmbito de estudos científicos sobre autismo cooperámos com 2 entidades:

- Escola Superior de Educação do Instituto Politécnico do Porto
- Faculdade de Economia da Universidade do Porto

### Relação com a Federação Portuguesa de Autismo e outras entidades ligadas ao autismo

Em 2022 a Associação PARA colaborou com a FPDA por diversas ocasiões:

- Diversas Newsletters da FPDA;

- Podcast - FPDA;
- Formação Contratação Pública do 3.º Sector
- Contributos sobre o ponto de situação sobre os CRI - Centros de Recursos para a Inclusão;
- Contributos sobre a Proposta de Lei n.º 24/XV/1ª para alteração da Lei da Saúde Mental em conjunto com a FPDA e Observatório da Deficiência e Direitos Humanos;
- A PARA é, desde outubro de 2020 membro do Global Network Autism promovido pelo ARI - Autism Research Institute, sediado na Califórnia, Estados Unidos da América com quem continuamos a colaborar.

### Site e redes sociais

As atividades da PARA são divulgadas através do site e do Facebook que são os principais instrumentos de comunicação com o público.

No ano de 2022, o site insti-

tucional da PARA registou 1 564 visitantes de 35 países de 4 continentes. Dos quais 76,50 % são de Portugal (de 18 distritos e ilhas), 7,85% dos Estados Unidos. Os restantes são provenientes de diversos países, de entre os quais destacamos:

- Brasil (6,51%);
- França (1,21%);
- China, Canadá, Finlândia, Suíça, Alemanha, Países baixos, Espanha, etc.

Tendo em conta a análise da

aquisição de utilizadores, 64,60% foram gerados através de pesquisa orgânica (motores de busca), 20,1% de forma direta, 11,80% através do Facebook/Instagram, sendo que considerando as aquisições via referências 50% tiveram origem no site da Federação Portuguesa de Autismo.

O Facebook atingiu durante o ano de 2022 a marca de 4.446 gostos e 4.500 seguidores nos 5 continentes. Dos seguidores,

78,1% são do género feminino e 21,9% do género masculino.

A publicação com maior número de visualizações nas redes sociais foi a divulgação do recrutamento de psicólogos que alcançou 24.121 pessoas com 54 partilhas, em 2.º lugar está o filme do Dia do Autismo que gerou um alcance de 13 466 pessoas e 184 partilhas, seguida da divulgação da reunião de direção com um alcance de 2 570 pessoas.

## 2.7 - NOTA FINAL

O balanço do Relatório de Atividades Associação PARA, que ora se apresenta, deve ser feito tendo em conta as perspetivas de crescimento permitidas pela amplitude das suas atribuições e recursos disponíveis.

De referir que o ano de 2022 foi decisivo no sentido de preparar as "fundações" das novas instalações da Associação PARA a inaugurar a 2 de Abril de 2023.

Para além de desafios relacionados com as instalações em si (projetos de arquitetura, de acordo

com as exigências na construção de respostas sociais) e com a necessidade de fortalecimento da estrutura económica-financeira da instituição, destacamos o processo de recrutamento de psicólogos concluído no final de dezembro de 2022 que vai permitir à Associação PARA equilibrar o seu quadro de pessoal com profissionais já experientes (em regime de contrato de trabalho sem termo e também em regime de prestação de serviços) para viabilizar a inclusão de profissionais mais jovens e em fase de estágio da Ordem dos psicólogos. Também em

dezembro foi iniciado o processo de formação em análise comportamental aplicada de profissionais da instituição.

O exercício de 2022 da Associação PARA gerou um Resultado Líquido positivo de 680,51€.

A direção que termina o seu mandato em fevereiro de 2023 está disponível para prestar aos associados todos os esclarecimentos necessários à boa compreensão das contas da PARA, no âmbito da Assembleia Geral.

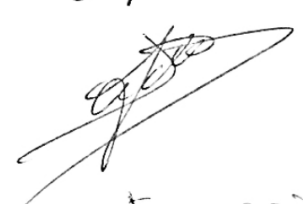
O Presidente  
  
 O Tesoureiro  

**3.**

**ANEXOS**



# DEMONSTRAÇÃO DE RESULTADOS POR NATUREZAS

EM 31 DE DEZEMBRO DE 2022

ASSOCIAÇÃO PARA - PROJETO DE APOIO E RECURSOS PARA O AUTISMO

Valores em EURO

Página 1

RENDIMENTOS E GASTOS	NOTAS	31 Dez 2022	31 Dez 2021
Vendas e serviços prestados		855,00	
Subsídios à exploração		10 779,33	7 737,49
Fornecimentos e serviços externos		( 13 140,47)	( 17 877,46)
Gastos com o pessoal		( 10 083,54)	
Outros rendimentos e ganhos		12 746,44	11 579,86
Outros gastos e perdas		( 297,25)	( 131,98)
<b>Resultado antes de depreciações, gastos de financiamento e impostos</b>		<b>859,51</b>	<b>1 307,91</b>
Gastos/reversões de depreciação e amortização		( 179,00)	
<b>Resultado operacional (antes de gastos de financiamento e impostos)</b>		<b>680,51</b>	<b>1 307,91</b>
<b>Resultado antes de impostos</b>		<b>680,51</b>	<b>1 307,91</b>
<b>Resultado líquido do período</b>		<b>680,51</b>	<b>1 307,91</b>

António Silva Poiares

Contabilista Certificado n.º 39348

Rua António Varela Pinto, n.º 2 | 1.º Esq. - Sala A

3100-491 Pombal

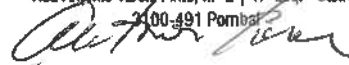

ASSOCIAÇÃO PARA - PROJETO DE APOIO E RECURSOS PARA O AUTISMO

Valores em EURO  
Página 1

RÚBRICAS	NOTAS	31 Dez 2022	31 Dez 2021
<b>ATIVO</b>			
<b>Ativo não corrente</b>			
Activos fixos tangíveis		21 769,31	323,21
Activos intangíveis		296,30	296,30
		22 065,61	619,51
<b>Ativo corrente</b>			
Estado e outros entes publicos		74,11	
Diferimentos		80,00	80,00
Caixa e depósitos bancários		595,59	3 188,21
		749,70	3 268,21
		749,70	3 268,21
<b>Total do ativo</b>		<b>22 815,31</b>	<b>3 887,72</b>
<b>CAPITAL PRÓPRIO E PASSIVO</b>			
<b>Capital próprio</b>			
Resultados transitados		3 088,79	1 780,88
Resultado liquido do período	4	680,51	1 307,91
<b>Total do capital próprio</b>		<b>3 769,30</b>	<b>3 088,79</b>
<b>Passivo</b>			
<b>Passivo não corrente</b>			
<b>Passivo corrente</b>			
Fornecedores		18 162,16	350,00
Outras contas a pagar	6	883,85	448,93
		19 046,01	798,93
<b>Total do passivo</b>		<b>19 046,01</b>	<b>798,93</b>
<b>Total do capital próprio e do passivo</b>		<b>22 815,31</b>	<b>3 887,72</b>

António Silva Poiares  
Contabilista Certificado n.º 39348  
Rua António Varela Pinto, n.º 2 | 1.º Edif. - Sala A  
3100-491 Pombal

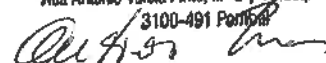

## Mês 12 / Dezembro

ASSOCIAÇÃO PARA - PROJETO DE APOIO E RECURSOS PARA O AUTISMO

Data: 31.12.2022

301.01.001 / Capacitar 2022: Autismo-Corpo e Mente

C.Custo/Conta	Nome da Conta	Débito Mês	Crédito Mês	Débito Acum.	Crédito Acum.	Saldo
	<i>Transporte:</i>	14 781,06	10 603,15	30 153,04	22 760,63	7 392,41
43.3.3.3	EB - Brinquedos USA			484,11		484,11
62.3.3.1.2.1	Material de Escritório - Exclusão Deduc Iva			71,26		71,26
62.3.3.1.3	Material de Escritório - Isenção			28,55		28,55
63.6.3	Pessoal de Outros Sectores			32,57		32,57
<small>401 / Município de Pombal</small>						
<b>401</b>	<b>Município de Pombal</b>	<b>17 290,36</b>		<b>17 290,36</b>	<b>4 685,50</b>	<b>12 604,86</b>
<small>401.01 / PROTOCOLOS</small>						
401.01	PROTOCOLOS	17 290,36		17 290,36	4 685,50	12 604,86
<small>401.01.001 / CM Pombal: Protocolo 2022</small>						
401.01.001	CM Pombal: Protocolo 2022	17 290,36		17 290,36	4 685,50	12 604,86
43.2.1.2.001	Obras na Sede 2022-2023	14 145,00		14 145,00		14 145,00
43.3.1.1.002	E.B.-Mobiliário AREAL	3 145,36		3 145,36		3 145,36
75.1.1.4.01	Câmara Municipal de Pombal				4 685,50	4 685,50 -
	<b>Totais:</b>	<b>32 071,44</b>	<b>10 603,13</b>	<b>48 059,89</b>	<b>27 446,13</b>	<b>20 613,76</b>

António Silva Poiares

Contabilista Certificado n.º 39348

Rua António Varela Pinto, n.º 2 | 1.º Esq. - Sala A  
3100-491 Pombal

António Silva Poiares

Contabilista Certificado n.º 39348

Rua António Varela Pinto, n.º 2 | 1.º Esq. - Sala A  
3100-491 Pombal

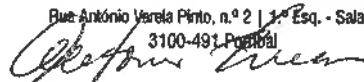





# BALANCETE DO RAZÃO

## Mês 14 / Encerramento

ASSOCIAÇÃO PARA - PROJETO DE APOIO E RECURSOS PARA O AUTISMO

Data: 31.12.2022

Ct	Nome da Conta	Débito Mês	Crédito Mês	Débito Acum.	Crédito Acum.	Saldo Devedor	Saldo Credor
11	Caixa			17 987,50	-17 987,50		
12	Depósitos à ordem			25 611,29	-25 015,70	595,59	
21	Clientes			14 785,37	-14 785,37		
22	Fornecedores			23 821,39	-41 983,55	850,00	-19 012,16
23	Pessoal			6 614,31	-6 614,31		
24	Estado e outros entes públicos			3 245,41	-3 171,30	74,11	
27	Outras contas a receber e a pagar			4 328,98	-5 212,83		-883,85
28	Diferimentos			80,00		80,00	
43	Activos fixos tangíveis			32 012,44	-10 243,13	21 948,31	-179,00
44	Activos intangíveis			296,30		296,30	
56	Resultados transferidos				-3 088,79		-3 088,79
62	Fornecimentos e serviços externos		-13 140,47	14 340,47	-14 340,47		
63	Gastos com o pessoal		-10 083,54	10 083,54	-10 083,54		
64	Gastos de depreciação e de amortização		-179,00	179,00	-179,00		
68	Outros gastos e perdas		-157,23	167,23	-157,23		
69	Gastos e perdas de financiamento		-140,02	140,02	-140,02		
72	Prestações de serviços	855,00		855,00	-855,00		
75	Subsídios à exploração	10 867,20	-87,87	15 640,57	-15 640,57		
78	Outros rendimentos e ganhos	12 746,44		12 746,44	-12 746,44		
81	Resultado líquido do período	24 468,64	-25 149,15	25 776,55	-26 457,06		-680,51
<b>Totais:</b>		<b>48 937,28</b>	<b>-48 937,28</b>	<b>208 701,81</b>	<b>-208 701,81</b>	<b>23 844,31</b>	<b>-23 844,31</b>

António Silva Poiares  
Contabilista Certificado n.º 39348  
Rua António Varela Pinto, n.º 2 | 1.º Esq. - Sala A  
3100-491 Pombal

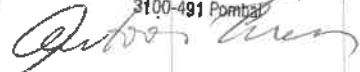



# BALANCETE GERAL

Mês 12 / Dezembro

ASSOCIAÇÃO PARA - PROJETO DE APOIO E RECURSOS PARA O AUTISMO

Data: 31.12.2022

Nº de conta	Nome da Conta	Débito Mês	Crédito Mês	Débito Acum.	Crédito Acum.	Saldo Devedor	Saldo Credor
<b>11</b>	<b>CAIXA</b>	<b>560,00</b>	<b>-2 222,93</b>	<b>17 987,50</b>	<b>-17 987,50</b>		
11.1	Caixa	560,00	-2 222,93	10 987,50	-10 987,50		
11.2	Caixa B			7 000,00	-7 000,00		
<b>12</b>	<b>DEPÓSITOS À ORDEM</b>	<b>55,00</b>	<b>-341,26</b>	<b>25 611,29</b>	<b>-25 015,70</b>	<b>595,59</b>	
12.1	DEPÓSITOS À ORDEM	55,00	-341,26	25 611,29	-25 015,70	595,59	
12.1.1	DO: Banco Montepio nº.124.10.004146-4	55,00	-341,26	25 276,85	-24 681,26	595,59	
12.1.5	PAYPAL-PARA HMGK9BU8B2SPC			334,44	-334,44		
<b>21</b>	<b>CLIENTES</b>	<b>360,00</b>	<b>-360,00</b>	<b>14 785,37</b>	<b>-14 785,37</b>		
21.1	Clientes c/c	360,00	-360,00	14 785,37	-14 785,37		
21.1.1	Clientes gerais	360,00	-360,00	14 785,37	-14 785,37		
21.1.1.1	APOIOS Instituições, Empresas, Particulares (Recib.	360,00	-360,00	14 785,37	-14 785,37		
21.1.1.1.00001	Viviana Marcelino Martins da Silva Mendes-Sócio Efetivo			30,00	-30,00		
21.1.1.1.00002	Patrício David Dionísio Mendes - Sócio Efetivo			30,00	-30,00		
21.1.1.1.00005	Cláudia Margarida da Silva Modeno das Neves - Sócio			60,00	-60,00		
21.1.1.1.00006	Teresa Paula Carneiro Pompeu Mendes - Sócio Efetivo			30,00	-30,00		
21.1.1.1.00008	Ana Cristina Carvalho Fernandes - Sócio Efetivo			40,00	-40,00		
21.1.1.1.00009	Gil Manuel Jordão Pinheiro - Sócio Efetivo			30,00	-30,00		
21.1.1.1.00010	Liliana Adelina Gonçalves da Silva - Sócio Efetivo			560,00	-560,00		
21.1.1.1.00022	Anabela Dionísio Mendes - Sócio Efetivo			30,00	-30,00		
21.1.1.1.00023	Rita Catarina Mendes dos Santos - Sócio Efetivo			30,00	-30,00		
21.1.1.1.00032	António Mendes - Sócio Efetivo			60,00	-60,00		
21.1.1.1.00033	Maria Dionísio - Sócio Efetivo			60,00	-60,00		
21.1.1.1.00036	Olga da Ascensão Cardoso - Sócio Efetivo			592,00	-592,00		
21.1.1.1.00042	RUI MIGUEL DA SILVA PEREIRA			90,00	-90,00		
21.1.1.1.00043	CLAUDIO ISIDORO FERREIRA DIAS			30,00	-30,00		
21.1.1.1.00059	DAVID JOSE FERREIRA DA SILVA			30,00	-30,00		
21.1.1.1.00079	AMILCAR DA SILVA PEREIRA			210,00	-210,00		
21.1.1.1.00080	MARIA SILVINA CRESPO PEREIRA			30,00	-30,00		
21.1.1.1.00084	Daniela Oliveira Vasconcelos			60,00	-60,00		
21.1.1.1.00099	GAELE TAVARES DOMINGUES	225,00	-225,00	555,00	-555,00		
21.1.1.1.00107	SANDRA CRESPO PEREIRA			30,00	-30,00		
21.1.1.1.00108	MARIADOS PRAZERES DE JESUS FERNANDES CRE			30,00	-30,00		
21.1.1.1.00109	MARIA ANUNCIÇÃO DA SILVA PEREIRA			30,00	-30,00		
21.1.1.1.00111	CLAUDIA MARIA DO ROSARIO GENOVEVO			140,00	-140,00		
21.1.1.1.00118	Joaquim da Silva Fernandes			30,00	-30,00		
21.1.1.1.00119	Neuza Catarina Ferreira Gomes			10,00	-10,00		
21.1.1.1.00120	SONIA CATARINA MONTEIRO SANTA MARIA MALTAF	30,00	-30,00	30,00	-30,00		
21.1.1.1.00121	IRITA MANUELA FERREIRA SOUTO	25,00	-25,00	25,00	-25,00		
21.1.1.1.00122	ADELIA MARIA DA CONCEIÇÃO JUNQUEIRA	80,00	-80,00	80,00	-80,00		
21.1.1.1.05000	INSTITUTO NACIONAL PARA A REABILITAÇÃO, I.P.			87,87	-87,87		
21.1.1.1.05001	D.M.D.I. Artigos Ópticos Lda			1 000,00	-1 000,00		
21.1.1.1.05005	Freguesia de Pombal			50,00	-50,00		
21.1.1.1.05006	Decisões e Soluções - Intermediários de Crédito, Lda.			6 000,00	-6 000,00		
21.1.1.1.05007	Município de Pombal			4 685,50	-4 685,50		
<b>22</b>	<b>FORNECEDORES</b>	<b>11 735,19</b>	<b>-30 847,35</b>	<b>23 821,39</b>	<b>-41 983,55</b>	<b>850,00</b>	<b>-19 012,16</b>
22.1	Fornecedores c/c	11 735,19	-30 847,35	23 821,39	-41 983,55	850,00	-19 012,16
22.1.1	Fornecedores gerais	11 735,19	-30 847,35	23 821,39	-41 983,55	850,00	-19 012,16
22.1.1.1	Fornecedores gerais	11 735,19	-30 847,35	23 608,86	-41 772,02	850,00	-19 012,16
22.1.1.1.00008	ABA- ANÁLISE COMPORTAMENTAL APLICADA, LDA			6 735,50	-5 885,50	850,00	
22.1.1.1.00008	Sérgio Soares - Unipessoal, Lda			204,58	-204,58		
22.1.1.1.00119	ABC COPIAS - Almerinda Ribeiro Mota Longo			200,55	-200,55		
22.1.1.1.00120	Comsoftweb-Sistemas Informáticos, Lda			819,00	-819,00		
22.1.1.1.00121	A. Poiães - Contabilidade e Gestão, Lda		-100,00	2 400,00	-2 400,00		
22.1.1.1.00122	Luís Coelho, Unipessoal Lda			190,38	-190,38		
22.1.1.1.00125	Kiduplay, Lda		-3 271,80		-3 271,80		-3 271,80
22.1.1.1.00126	Guc Invest, Lda	1 550,00	-14 145,00	1 550,00	-14 145,00		-12 595,00
22.1.1.1.00127	Areal Editores S.A.	10 064,13	-13 209,49	10 064,13	-13 209,49		-3 145,36
22.1.1.1.00128	General Seguros, S.A.			297,93	-297,93		
22.1.1.1.00129	Ctt - Correios de Portugal S.A.			6,15	-6,15		
	<b>A transportar:</b>	<b>12 589,13</b>	<b>-33 650,48</b>	<b>80 852,38</b>	<b>-98 418,95</b>	<b>1 445,59</b>	<b>-19 012,16</b>

Pág. 1



# BALANCETE GERAL

## Mês 12 / Dezembro

ASSOCIAÇÃO PARA - PROJETO DE APOIO E RECURSOS PARA O AUTISMO

Data: 31.12.2022

Nº de conta	Nome da Conta	Débito Mês	Crédito Mês	Débito Acum.	Crédito Acum.	Saldo Devedor	Saldo Credor
	<b>Transporte:</b>	<b>12 589,13</b>	<b>-33 650,48</b>	<b>80 852,38</b>	<b>-98 418,95</b>	<b>1 445,59</b>	<b>-19 012,16</b>
22.1.1.1.00130	Meo - Serviços de Comunicações e Multimédia S.A.			79,99	-79,99		
22.1.1.1.00131	Worten - Equipamentos para o Lar S.A.			68,94	-68,94		
22.1.1.1.00132	Sociedade Portuguesa de Autores, CRL			118,00	-118,00		
22.1.1.1.00133	Americana - Papelaria, S.A.			123,58	-123,58		
22.1.1.1.00135	Frac Portugal - Actividades Culturais e Distribuição de	84,05	-84,05	84,05	-84,05		
22.1.1.1.00136	Rui Pinto Guimarães, Unipessoal Lda	29,25	-29,25	29,25	-29,25		
22.1.1.1.00137	Cometa Latino - Unipessoal Lda			96,10	-96,10		
22.1.1.1.00138	Mérito D' Afectos - Unipessoal Lda			5,99	-5,99		
22.1.1.1.00139	Sdsr - Sports Division Sr, S.A.			21,17	-21,17		
22.1.1.1.00140	Reste & Ramos Lda			70,60	-70,60		
22.1.1.1.00141	Laurinda Gonçalves das Neves			23,00	-23,00		
22.1.1.1.00142	União de Lojas de Brinquedos, Unipessoal Lda			10,95	-10,95		
22.1.1.1.00143	Xuei & Chun Jie - Comércio de Artigos de Bazar, Lda			4,95	-4,95		
22.1.1.1.00144	Cesallina e Claudia Freire, Lda			212,50	-212,50		
22.1.1.1.00145	Neves & Teixeira Lda			6,90	-6,90		
22.1.1.1.00146	Inovar Autismo - Associação de Cidadania e Inclusão			15,00	-15,00		
22.1.1.1.00147	Branco e Negro, Gifts e Decoração Lda			21,00	-21,00		
22.1.1.1.00148	Caixa Económica Montepio Geral, Caixa Económica Ba	7,76	-7,76	132,87	-132,87		
22.1.1.1.00149	AMADEU CARVALHO GONÇALVES			16,80	-16,80		
22.1.1.2	<b>Fornecedores - Mercado Intracomunitário</b>			<b>211,53</b>	<b>-211,53</b>		
22.1.1.2.00134	APPLE DISTRIBUTION INTERNATIONAL LTD			211,53	-211,53		
<b>23</b>	<b>PESSOAL</b>			<b>6 614,31</b>	<b>-6 614,31</b>		
23.1	Remunerações a pagar			6 614,31	-6 614,31		
23.1.2	Ao pessoal			6 614,31	-6 614,31		
23.1.2.1	Remunerações a Pagar			6 614,31	-6 614,31		
<b>24</b>	<b>ESTADO E OUTROS ENTES PÚBLICOS</b>			<b>3 245,41</b>	<b>-3 171,30</b>	<b>74,11</b>	
24.2	Retenção de impostos Sobre Rendimentos			658,00	-627,00	31,00	
24.2.1	Trabalho Dependente			658,00	-627,00	31,00	
24.2.1.01	Trabalho Dependente			658,00	-627,00	31,00	
24.5	Contribuições para a Segurança Social			2 587,41	-2 544,30	43,11	
24.5.2	Contr.S.Social - FUNCIONARIOS			2 587,41	-2 544,30	43,11	
<b>27</b>	<b>OUTRAS CONTAS A RECEBER E A PAGAR</b>		<b>-434,92</b>	<b>4 328,98</b>	<b>-5 212,83</b>		<b>-883,85</b>
27.8	Outros devedores e credores		-434,92	4 328,98	-5 212,83		-883,85
27.8.3	Outros devedores e credores		-434,92	4 328,98	-5 212,83		-883,85
27.8.3.007	Bruno Vieira A.S.Franco			2 421,79	-2 421,79		
27.8.3.008	Patrick Mendes		-434,92				-883,85
27.8.3.009	Samuel Antunes Nogueira			1 907,19	-1 907,19		
<b>28</b>	<b>DIFERIMENTOS</b>			<b>80,00</b>		<b>80,00</b>	
28.2	Rendimentos a reconhecer			80,00		80,00	
28.2.1	Rendimentos a reconhecer			80,00		80,00	
28.2.1.001	Treino Parental - A Receber			80,00		80,00	
<b>43</b>	<b>ACTIVOS FIXOS TANGÍVEIS</b>	<b>30 738,59</b>	<b>-10 243,13</b>	<b>32 012,44</b>	<b>-10 243,13</b>	<b>21 948,31</b>	<b>-179,00</b>
43.2	Edifícios e outras construções	14 145,00		14 145,00		14 145,00	
43.2.1	Nacionais	14 145,00		14 145,00		14 145,00	
43.2.1.2	Com Iva não Dedutível	14 145,00		14 145,00		14 145,00	
43.2.1.2.001	Obras na Sede 2022-2023	14 145,00		14 145,00		14 145,00	
43.3	Equipamento básico	16 594,59	-10 064,13	17 544,23	-10 064,13	7 480,10	
43.3.1	Aquisições no Mercado Nacional	16 594,59	-10 064,13	17 060,12	-10 064,13	6 995,99	
43.3.1.1	Com Iva dedutível	16 594,59	-10 064,13	17 060,12	-10 064,13	6 995,99	
43.3.1.1.002	E.B.-Mobiliário AREAL	13 209,49	-10 064,13	13 209,49	-10 064,13	3 145,36	
43.3.1.1.003	E.B.V.U.Inf.1000,00 - Brinquedos	113,30		578,83		578,83	
43.3.1.1.004	E.B.- Parede de Escalada	3 271,80		3 271,80		3 271,80	
43.3.3	Aquisições em Países Terceiros			484,11		484,11	
43.3.3.3	EB - Brinquedos USA			484,11		484,11	
43.5	Equipamento administrativo			323,21		323,21	
43.5.1	Aquisições no Mercado Nacional			323,21		323,21	
43.5.1.1	Iva Dedutível			323,21		323,21	
	<b>A transportar:</b>	<b>43 449,78</b>	<b>-44 270,59</b>	<b>128 163,48</b>	<b>-124 834,69</b>	<b>23 224,80</b>	<b>-19 896,01</b>

Pág. 2





# BALANCETE GERAL

Mês 12 / Dezembro

ASSOCIAÇÃO PARA - PROJETO DE APOIO E RECURSOS PARA O AUTISMO

Data: 31.12.2022

Nº de conta	Nome da Conta	Débito Mês	Crédito Mês	Débito Acum.	Crédito Acum.	Saldo Devedor	Saldo Credor
	<b>Transporte:</b>	<b>43 449,78</b>	<b>-44 270,59</b>	<b>128 163,48</b>	<b>-124 834,69</b>	<b>23 224,80</b>	<b>-19 896,01</b>
43.5.1.1.002	Impressora EPSON ECO-TANK + DISCO Externo TRAN			323,21		323,21	
43.8	Depreciações acumuladas		-179,00		-179,00		-179,00
43.8.2	Edifícios e outras construções		-23,58		-23,58		-23,58
43.8.3	Equipamento básico		-155,42		-155,42		-155,42
<b>44</b>	<b>ACTIVOS INTANGÍVEIS</b>			<b>296,30</b>		<b>296,30</b>	
44.4	Propriedade industrial			296,30		296,30	
44.4.1	Nacionais			296,30		296,30	
44.4.1.3	Isentas			296,30		296,30	
<b>56</b>	<b>RESULTADOS TRANSITADOS</b>				<b>-3 088,79</b>		<b>-3 088,79</b>
56.1	Resultados Transitados				-3 088,79		-3 088,79
56.1.1	Resultados Transitados				-3 088,79		-3 088,79
<b>62</b>	<b>FORNECIMENTOS E SERVIÇOS EXTERNOS</b>	<b>1 173,05</b>		<b>14 340,47</b>	<b>-1 200,00</b>	<b>13 140,47</b>	
62.1	Subcontratos	100,00		7 085,50	-1 200,00	5 885,50	
62.1.1	Aquisições no Mercado Nacional	100,00		7 085,50	-1 200,00	5 885,50	
62.1.1.2	Subcontratos - Com Iva não Dedutível	100,00		1 200,00		1 200,00	
62.1.1.4	Subcontratos -Formação Treino Parental Isentas			5 885,50	-1 200,00	4 685,50	
62.2	Serviços especializados			4 782,50		4 782,50	
62.2.1	Trabalhos especializados			3 963,50		3 963,50	
62.2.1.1	Nacionais			3 963,50		3 963,50	
62.2.1.1.3	Trabalhos Especializados - Isenção			3 963,50		3 963,50	
62.2.6	Conservação e reparação			819,00		819,00	
62.2.6.1	Aquisições no Território Nacional			819,00		819,00	
62.2.6.1.3	Conservação e Reparação - Isenção			819,00		819,00	
62.3	Materiais			546,08		546,08	
62.3.1	Ferramentas e utensílios de desgaste rápido			50,18		50,18	
62.3.1.1	Aquisições em Território Nacional			50,18		50,18	
62.3.1.1.3	Ferramentas e Utensílios - IVA N Ded			50,18		50,18	
62.3.3	Material de escritório			495,90		495,90	
62.3.3.1	Aquisições no Território Nacional			495,90		495,90	
62.3.3.1.2	Exclusão de Dedução			184,66		184,66	
62.3.3.1.2.1	Material de Escritório - Exclusão Deduc Iva			184,66		184,66	
62.3.3.1.3	Material de Escritório - Isenção			311,24		311,24	
62.5	Deslocações	1 052,85		1 265,35		1 265,35	
62.5.1	Deslocações e estadas	1 052,85		1 265,35		1 265,35	
62.5.1.1	Nacionais	1 052,85		1 265,35		1 265,35	
62.5.1.1.2	Exclusão de Dedução			212,50		212,50	
62.5.1.1.2.3	Deslocações e estadas - CONCERTO			212,50		212,50	
62.5.1.1.4	Deslocações em viatura própria	1 052,85		1 052,85		1 052,85	
62.6	Serviços diversos	20,20		661,04		661,04	
62.6.2	Comunicação	20,20		462,16		462,16	
62.6.2.1	Nacionais	2,99		80,17		80,17	
62.6.2.1.2	Comunicação - Exclusão de Dedução	2,99		67,87		67,87	
62.6.2.1.3	Comunicação - CTT - Isenção			12,30		12,30	
62.6.2.3	Comunicações- ZOOM	17,21		120,47		120,47	
62.6.2.7	Comunicação JOGOS DIDATICOS			211,53		211,53	
62.6.2.9	Comum. Telf./Telemovéis IVA TAXA NORMAL			49,99		49,99	
62.6.5	Contencioso e notariado			25,00		25,00	
62.6.5.1	Nacionais			25,00		25,00	
62.6.5.1.3	Isenção			25,00		25,00	
62.6.5.1.3.1	Contencioso e Notariado - Isento			25,00		25,00	
62.6.8	Outros serviços			173,88		173,88	
62.6.8.1	Nacionais			173,88		173,88	
62.6.8.1.1	Direito a Dedução			120,00		120,00	
62.6.8.1.1.6	Outros Fornecedores e Serviços - ISENTO			120,00		120,00	
62.6.8.1.3	Outros Fornecedores e Serviços - Isenção			53,88		53,88	
<b>63</b>	<b>GASTOS COM O PESSOAL</b>			<b>10 083,54</b>		<b>10 083,54</b>	
63.2	Remunerações do pessoal			8 046,70		8 046,70	
63.2.03	Subs.Alimentacao - Funcionarios			725,04		725,04	
	<b>A transportar:</b>	<b>44 822,83</b>	<b>-44 449,59</b>	<b>143 848,50</b>	<b>-129 302,48</b>	<b>37 709,82</b>	<b>-23 163,80</b>



# BALANCETE GERAL

Mês 12 / Dezembro

ASSOCIAÇÃO PARA - PROJETO DE APOIO E RECURSOS PARA O AUTISMO

Data: 31.12.2022

Nº de conta	Nome da Conta	Débito Mês	Crédito Mês	Débito Acum.	Crédito Acum.	Saldo Devedor	Saldo Credor
	<b>Transporte:</b>	<b>44 622,83</b>	<b>-44 449,59</b>	<b>143 848,50</b>	<b>-129 302,48</b>	<b>37 709,82</b>	<b>-23 163,80</b>
63.2.75	Bolsa de ESTAGIO Desc. SSocial			7 321,66		7 321,66	
63.5	<b>Encargos sobre remunerações</b>			<b>1 738,91</b>		<b>1 738,91</b>	
63.5.2	Pessoal produção			1 738,91		1 738,91	
63.6	<b>Seguros acidentes trabalho e doenças profissionais</b>			<b>297,93</b>		<b>297,93</b>	
63.6.2	Pessoal produção			265,36		265,36	
63.6.3	Pessoal de Outros Sectores			32,57		32,57	
64	<b>GASTOS DE DEPRECIACÃO E DE AMORTIZACÃO</b>	<b>179,00</b>		<b>179,00</b>		<b>179,00</b>	
64.2	<b>Activos fixos tangíveis</b>	<b>179,00</b>		<b>179,00</b>		<b>179,00</b>	
64.2.2	Edifícios e outras construções	23,58		23,58		23,58	
64.2.3	Equipamento básico	155,42		155,42		155,42	
68	<b>OUTROS GASTOS E PERDAS</b>	<b>0,30</b>		<b>157,23</b>		<b>157,23</b>	
68.1	<b>Impostos</b>	<b>0,30</b>		<b>123,13</b>		<b>123,13</b>	
68.1.2	<b>Impostos indirectos</b>	<b>0,30</b>		<b>5,13</b>		<b>5,13</b>	
68.1.2.3	<b>Imposto do selo</b>	<b>0,30</b>		<b>5,13</b>		<b>5,13</b>	
68.1.2.3.1	<b>SUJEITO A IMPOSTO SELO</b>	<b>0,30</b>		<b>5,13</b>		<b>5,13</b>	
68.1.2.3.1.17	<b>OPERAÇÕES FINANCEIRAS</b>	<b>0,30</b>		<b>5,13</b>		<b>5,13</b>	
68.1.2.3.1.17.2	<b>OPERAÇÕES REALIZADAS POR INST. BANC.</b>	<b>0,30</b>		<b>5,13</b>		<b>5,13</b>	
68.1.2.3.1.17.2.4	Outras Comissões e Prestações Serv. Financ.	0,30		5,13		5,13	
68.1.3	<b>Taxas</b>			<b>118,00</b>		<b>118,00</b>	
68.1.3.1	Taxas			118,00		118,00	
68.8	<b>Outros</b>			<b>34,10</b>		<b>34,10</b>	
68.8.2	<b>Donativos</b>			<b>15,00</b>		<b>15,00</b>	
68.8.2.1	DONATIVOS			15,00		15,00	
68.8.8	<b>Outros não especificados</b>			<b>19,10</b>		<b>19,10</b>	
68.8.8.3	<b>Multas e penalidades</b>			<b>19,10</b>		<b>19,10</b>	
68.8.8.3.8	Outras penalidades			19,10		19,10	
69	<b>GASTOS E PERDAS DE FINANCIAMENTO</b>	<b>7,46</b>		<b>140,02</b>		<b>140,02</b>	
69.1	<b>Juros suportados</b>			<b>12,28</b>		<b>12,28</b>	
69.1.8	<b>Outros juros</b>			<b>12,28</b>		<b>12,28</b>	
69.1.8.2	Juros de mora e compens.			12,28		12,28	
69.8	<b>Outros gastos e perdas de financiamento</b>	<b>7,46</b>		<b>127,74</b>		<b>127,74</b>	
69.8.8	<b>Outros</b>	<b>7,46</b>		<b>127,74</b>		<b>127,74</b>	
69.8.8.1	<b>Outros custos n'especificados</b>	<b>7,46</b>		<b>127,74</b>		<b>127,74</b>	
69.8.8.1.3	Isentos	7,46		127,74		127,74	
72	<b>PRESTAÇÕES DE SERVIÇOS</b>				<b>-855,00</b>		<b>-855,00</b>
72.1	<b>Serviços Principais</b>				<b>-855,00</b>		<b>-855,00</b>
72.1.1	<b>Nacionais</b>				<b>-855,00</b>		<b>-855,00</b>
72.1.1.4	<b>Isentas e regimes Especiais</b>				<b>-855,00</b>		<b>-855,00</b>
72.1.1.4.005	Concerto Solidário Autismo				-855,00		-855,00
75	<b>SUBSÍDIOS À EXPLORAÇÃO</b>			<b>4 773,37</b>	<b>-15 552,70</b>	<b>87,87</b>	<b>-10 867,20</b>
75.1	<b>Subsídios do Estado e outros entes públicos</b>				<b>-10 867,20</b>		<b>-10 867,20</b>
75.1.1	<b>Nacionais</b>				<b>-10 867,20</b>		<b>-10 867,20</b>
75.1.1.4	<b>Do estado e outros entes públicos - Isentas e Regim.</b>				<b>-10 867,20</b>		<b>-10 867,20</b>
75.1.1.4.01	Câmara Municipal de Pombal				-4 685,50		-4 685,50
75.1.1.4.04	IEFP- Instituto Emprego e Formação Profissional				-6 181,70		-6 181,70
75.2	<b>Subsídios de outras entidades</b>			<b>4 773,37</b>	<b>-4 685,50</b>	<b>87,87</b>	
75.2.1	<b>Nacionais</b>			<b>4 773,37</b>	<b>-4 685,50</b>	<b>87,87</b>	
75.2.1.001	INR - Projeto Alva - 281/2021 e Projeto Equilíbrio da M			4 773,37	-4 685,50	87,87	
78	<b>OUTROS RENDIMENTOS E GANHOS</b>		<b>-360,00</b>		<b>-12 746,44</b>		<b>-12 746,44</b>
78.8	<b>Outros</b>		<b>-360,00</b>		<b>-12 746,44</b>		<b>-12 746,44</b>
78.8.1	<b>Correcções relativas a períodos anteriores</b>				<b>-2 400,00</b>		<b>-2 400,00</b>
78.8.1.1	<b>Nacionais</b>				<b>-2 400,00</b>		<b>-2 400,00</b>
78.8.1.1.4	Correcções relativas a exercícios anteriores - Isentas e				-2 400,00		-2 400,00
78.8.8	<b>Outros não especificados</b>		<b>-360,00</b>		<b>-10 346,44</b>		<b>-10 346,44</b>
78.8.8.1	<b>Outros não especificados</b>		<b>-225,00</b>		<b>-1 362,00</b>		<b>-1 362,00</b>
78.8.8.1.1	<b>Nacionais</b>		<b>-225,00</b>		<b>-1 362,00</b>		<b>-1 362,00</b>
	<b>A transportar:</b>	<b>44 809,59</b>	<b>-44 449,59</b>	<b>158 456,62</b>	<b>-148 110,18</b>	<b>47 632,44</b>	<b>-37 286,00</b>

Pág. 4



# BALANCETE GERAL

Mês 12 / Dezembro

ASSOCIAÇÃO PARA - PROJETO DE APOIO E RECURSOS PARA O AUTISMO

Data: 31.12.2022

Nº de conta	Nome da Conta	Débito Mês	Crédito Mês	Débito Acum.	Crédito Acum.	Saldo Devedor	Saldo Credor
	<b>Transporte:</b>	<b>44 809,59</b>	<b>-44 449,59</b>	<b>158 456,62</b>	<b>-148 110,18</b>	<b>47 632,44</b>	<b>-37 286,00</b>
78.8.8.1.1.4	TREINO PARENTAL - Mensalidades		-225,00		-1 362,00		-1 362,00
78.8.8.4	<b>DONATIVOS</b>		<b>-75,00</b>		<b>-8 009,44</b>		<b>-8 009,44</b>
78.8.8.4.1	DONATIVOS - PARTICULARES		-75,00		-959,44		-959,44
78.8.8.4.2	DONATIVOS - ENTIDADES PUBLICAS				-50,00		-50,00
78.8.8.4.3	DONATIVOS - COLECTIVOS				-7 000,00		-7 000,00
78.8.8.5	<b>QUOTIZAÇÕES SÓCIOS</b>		<b>-60,00</b>		<b>-975,00</b>		<b>-975,00</b>
78.8.8.5.1	QUOTAS - (FUNDADOR)		-30,00		-330,00		-330,00
78.8.8.5.2	QUOTA - EFETIVO		-30,00		-645,00		-645,00
81	<b>RESULTADO LÍQUIDO DO PERÍODO</b>			<b>1 307,91</b>	<b>-1 307,91</b>		
81.8	<i>Resultado líquido</i>			<b>1 307,91</b>	<b>-1 307,91</b>		
81.8.1	Resultado Líquido			<b>1 307,91</b>	<b>-1 307,91</b>		
	<b>Totais:</b>	<b>44 809,59</b>	<b>-44 809,59</b>	<b>159 764,53</b>	<b>-159 764,53</b>	<b>47 632,44</b>	<b>-47 632,44</b>

António Silva Poiães  
Contabilista Certificado n.º 39348

Rua António Varela Pinto, n.º 2, 1.º Esq. - Sala A  
3100-491 Pombeiro



# BALANCETE GERAL

## Mês 13 / Regularizações

ASSOCIAÇÃO PARA - PROJETO DE APOIO E RECURSOS PARA O AUTISMO

Data: 31.12.2022

Nº de conta	Nome da Conta	Débito Mês	Crédito Mês	Débito Acum.	Crédito Acum.	Saldo Devedor	Saldo Credor
<b>11</b>	<b>CAIXA</b>			<b>17 987,50</b>	<b>-17 987,50</b>		
11.1	Caixa			10 987,50	-10 987,50		
11.2	Caixa B			7 000,00	-7 000,00		
<b>12</b>	<b>DEPÓSITOS À ORDEM</b>			<b>25 611,29</b>	<b>-25 015,70</b>	<b>595,59</b>	
<b>12.1</b>	<b>DEPÓSITOS À ORDEM</b>			<b>25 611,29</b>	<b>-25 015,70</b>	<b>595,59</b>	
12.1.1	DO: Banco Montepio nº.124.10.004146-4			25 276,85	-24 681,26	595,59	
12.1.5	PAYPAL-PARA HMGK9BU8B2SPC			334,44	-334,44		
<b>21</b>	<b>CLIENTES</b>			<b>14 785,37</b>	<b>-14 785,37</b>		
<b>21.1</b>	<b>Clientes c/c</b>			<b>14 785,37</b>	<b>-14 785,37</b>		
<b>21.1.1</b>	<b>Clientes gerais</b>			<b>14 785,37</b>	<b>-14 785,37</b>		
<b>21.1.1.1</b>	<b>APOIOS Instituições, Empresas, Particulares (Recibos)</b>			<b>14 785,37</b>	<b>-14 785,37</b>		
21.1.1.1.00001	Viviana Marcelino Martins da Silva Mendes-Sócio Efetivo			30,00	-30,00		
21.1.1.1.00002	Patricio David Dionisio Mendes - Sócio Efetivo			30,00	-30,00		
21.1.1.1.00005	Cláudia Margarida da Silva Modemo das Neves - Sócio			60,00	-60,00		
21.1.1.1.00006	Teresa Paula Gameiro Pompeu Mendes - Sócio Efetivo			30,00	-30,00		
21.1.1.1.00008	Ana Cristina Carvalho Fernandes - Sócio Efetivo			40,00	-40,00		
21.1.1.1.00009	Gil Manuel Jordão Pinheiro - Sócio Efetivo			30,00	-30,00		
21.1.1.1.00010	Liliana Adelina Gonçalves da Silva - Sócio Efetivo			560,00	-560,00		
21.1.1.1.00022	Anebel Dionisio Mendes - Sócio Efetivo			30,00	-30,00		
21.1.1.1.00023	Rita Catarina Mendes dos Santos - Sócio Efetivo			30,00	-30,00		
21.1.1.1.00032	António Mendes - Sócio Efetivo			60,00	-60,00		
21.1.1.1.00033	Maria Dionizio - Sócio Efetivo			60,00	-60,00		
21.1.1.1.00036	Olga da Ascensão Cardoso - Sócio Efetivo			592,00	-592,00		
21.1.1.1.00042	RUI MIGUEL DA SILVA PEREIRA			90,00	-90,00		
21.1.1.1.00043	CLAUDIO ISIDORO FERREIRA DIAS			30,00	-30,00		
21.1.1.1.00059	DAVID JOSE FERREIRA DA SILVA			30,00	-30,00		
21.1.1.1.00079	AMILCAR DA SILVA PEREIRA			210,00	-210,00		
21.1.1.1.00080	MARIA SILVINA CRESPO PEREIRA			30,00	-30,00		
21.1.1.1.00084	Daniela Oliveira Vasconcelos			60,00	-60,00		
21.1.1.1.00099	GAELE TAVARES DOMINGUES			555,00	-555,00		
21.1.1.1.00107	SANDRA CRESPO PEREIRA			30,00	-30,00		
21.1.1.1.00108	MARIADOS PRAZERES DE JESUS FERNANDES CRE			30,00	-30,00		
21.1.1.1.00109	MARIA ANUNCIÇÃO DA SILVA PEREIRA			30,00	-30,00		
21.1.1.1.00111	CLAUDIA MARIA DO ROSARIO GENOVEVO			140,00	-140,00		
21.1.1.1.00118	Joaquim da Silva Fernandes			30,00	-30,00		
21.1.1.1.00119	Neuza Catarina Ferreira Gomes			10,00	-10,00		
21.1.1.1.00120	SONIA CATARINA MONTEIRO SANTA MARIA MALTA F			30,00	-30,00		
21.1.1.1.00121	RITA MANUELA FERREIRA SOUTO			25,00	-25,00		
21.1.1.1.00122	ADELIA MARIA DA CONCEIÇÃO JUNQUEIRA			80,00	-80,00		
21.1.1.1.05000	INSTITUTO NACIONAL PARA A REABILITAÇÃO, I.P.			87,87	-87,87		
21.1.1.1.05001	D.M.D.I. Artigos Ópticos Lda			1 000,00	-1 000,00		
21.1.1.1.05005	Freguesia de Pombal			50,00	-50,00		
21.1.1.1.05006	Decisões e Soluções - Intermediários de Crédito, Lda.			6 000,00	-6 000,00		
21.1.1.1.05007	Município de Pombal			4 685,50	-4 685,50		
<b>22</b>	<b>FORNECEDORES</b>			<b>23 821,39</b>	<b>-41 983,55</b>	<b>850,00</b>	<b>-19 012,16</b>
<b>22.1</b>	<b>Fornecedores c/c</b>			<b>23 821,39</b>	<b>-41 983,55</b>	<b>850,00</b>	<b>-19 012,16</b>
<b>22.1.1</b>	<b>Fornecedores gerais</b>			<b>23 821,39</b>	<b>-41 983,55</b>	<b>850,00</b>	<b>-19 012,16</b>
<b>22.1.1.1</b>	<b>Fornecedores gerais</b>			<b>23 609,86</b>	<b>-41 772,02</b>	<b>850,00</b>	<b>-19 012,16</b>
22.1.1.1.00006	ABA - ANÁLISE COMPORTAMENTAL APLICADA, LDA			6 735,50	-5 885,50	850,00	
22.1.1.1.00008	Sérgio Soares - Unipessoal, Lda			204,58	-204,58		
22.1.1.1.00119	ABC COPIAS - Almerinda Ribeiro Mota Longo			200,55	-200,55		
22.1.1.1.00120	Comsoftweb-Sistemas Informáticos, Lda			819,00	-819,00		
22.1.1.1.00121	A. Poiares - Contabilidade e Gestão, Lda			2 400,00	-2 400,00		
22.1.1.1.00122	Luis Coelho, Unipessoal Lda			190,38	-190,38		
22.1.1.1.00125	Kiduplay, Lda				-3 271,80		-3 271,80
22.1.1.1.00126	Guc Invest, Lda			1 550,00	-14 145,00		-12 595,00
22.1.1.1.00127	Areal Editores S.A.			10 064,13	-13 209,49		-3 145,36
22.1.1.1.00128	Generali Seguros, S.A.			297,93	-297,93		
22.1.1.1.00129	Ctt - Correios de Portugal S.A.			6,15	-6,15		
	<b>A transportar:</b>	<b>0,00</b>	<b>0,00</b>	<b>80 852,38</b>	<b>-98 418,95</b>	<b>1 445,59</b>	<b>-19 012,16</b>

Pág. 1



# BALANCETE GERAL

## Mês 13 / Regularizações

ASSOCIAÇÃO PARA - PROJETO DE APOIO E RECURSOS PARA O AUTISMO

Data: 31.12.2022

Nº de conta	Nome da Conta	Débito Mês	Crédito Mês	Débito Acum.	Crédito Acum.	Saldo Devedor	Saldo Credor
	<b>Transporte:</b>	<b>0,00</b>	<b>0,00</b>	<b>80 852,38</b>	<b>-98 418,95</b>	<b>1 445,58</b>	<b>-19 012,16</b>
22.1.1.1.00130	Mao - Serviços de Comunicações e Multimédia S.A.			79,99	-79,99		
22.1.1.1.00131	Worten - Equipamentos para o Lar S.A.			68,94	-68,94		
22.1.1.1.00132	Sociedade Portuguesa de Autores, CRL			118,00	-118,00		
22.1.1.1.00133	Americana - Papelaria, S.A.			123,58	-123,58		
22.1.1.1.00135	Fnac Portugal - Actividades Culturais e Distribuição de			84,05	-84,05		
22.1.1.1.00136	Rui Pinto Guimarães, Unipessoal Lda			29,25	-29,25		
22.1.1.1.00137	Cometa Latino - Unipessoal Lda			96,10	-96,10		
22.1.1.1.00138	Mérito D'Afectos - Unipessoal Lda			5,99	-5,99		
22.1.1.1.00139	Sdsr - Sports Division Sr, S.A.			21,17	-21,17		
22.1.1.1.00140	Reste & Ramos Lda			70,60	-70,60		
22.1.1.1.00141	Laurinda Gonçalves das Neves			23,00	-23,00		
22.1.1.1.00142	União de Lojas de Brinquedos, Unipessoal Lda			10,95	-10,95		
22.1.1.1.00143	Xueli & Chun Jie - Comércio de Artigos de Bazar, Lda			4,95	-4,95		
22.1.1.1.00144	Cesaltina e Claudia Freire, Lda			212,50	-212,50		
22.1.1.1.00145	Neves & Teixeira Lda			6,90	-6,90		
22.1.1.1.00146	Inovar Autismo - Associação de Cidadania e Inclusão			15,00	-15,00		
22.1.1.1.00147	Branco e Negro, Gifts e Decoração Lda			21,00	-21,00		
22.1.1.1.00148	Caixa Económica Montepio Geral, Caixa Económica Be			132,87	-132,87		
22.1.1.1.00149	AMADEU CARVALHO GONÇALVES			16,80	-16,80		
22.1.1.2	<b>Fornecedores - Mercado Intracomunitário</b>			<b>211,53</b>	<b>-211,53</b>		
22.1.1.2.00134	APPLE DISTRIBUTION INTERNATIONAL LTD			211,53	-211,53		
<b>23</b>	<b>PESSOAL</b>			<b>6 614,31</b>	<b>-6 614,31</b>		
23.1	Remunerações a pagar			6 614,31	-6 614,31		
23.1.2	Ao pessoal			6 614,31	-6 614,31		
23.1.2.1	Remunerações a Pagar			6 614,31	-6 614,31		
<b>24</b>	<b>ESTADO E OUTROS ENTES PÚBLICOS</b>			<b>3 245,41</b>	<b>-3 171,30</b>	<b>74,11</b>	
24.2	Retenção de Impostos Sobre Rendimentos			658,00	-627,00	31,00	
24.2.1	Trabalho Dependente			658,00	-627,00	31,00	
24.2.1.01	Trabalho Dependente			658,00	-627,00	31,00	
24.5	Contribuições para a Segurança Social			2 587,41	-2 544,30	43,11	
24.5.2	Contr.S.Social - FUNCIONARIOS			2 587,41	-2 544,30	43,11	
<b>27</b>	<b>OUTRAS CONTAS A RECEBER E A PAGAR</b>			<b>4 328,98</b>	<b>-6 212,83</b>		<b>-883,85</b>
27.8	Outros devedores e credores			4 328,98	-5 212,83		-883,85
27.8.3	Outros devedores e credores			4 328,98	-5 212,83		-883,85
27.8.3.007	Bruno Vieira A.S.Franco			2 421,79	-2 421,79		
27.8.3.008	Patrick Mendes				-883,85		-883,85
27.8.3.009	Samuel Antunes Nogueira			1 907,19	-1 907,19		
<b>28</b>	<b>DIFERIMENTOS</b>			<b>80,00</b>		<b>80,00</b>	
28.2	Rendimentos a reconhecer			80,00		80,00	
28.2.1	Rendimentos a reconhecer			80,00		80,00	
28.2.1.001	Treino Parental - A Receber			80,00		80,00	
<b>43</b>	<b>ACTIVOS FIXOS TANGÍVEIS</b>			<b>32 012,44</b>	<b>-10 243,13</b>	<b>21 948,31</b>	<b>-179,00</b>
43.2	Edifícios e outras construções			14 145,00		14 145,00	
43.2.1	Nacionais			14 145,00		14 145,00	
43.2.1.2	Com Iva não Dedutível			14 145,00		14 145,00	
43.2.1.2.001	Obras na Sede 2022-2023			14 145,00		14 145,00	
43.3	Equipamento básico			17 544,23	-10 064,13	7 480,10	
43.3.1	Aquisições no Mercado Nacional			17 060,12	-10 064,13	6 995,99	
43.3.1.1	Com Iva dedutível			17 060,12	-10 064,13	6 995,99	
43.3.1.1.002	E.B.-Mobiliário AREAL			13 209,49	-10 064,13	3 145,36	
43.3.1.1.003	E.B.V.U.Inf.1000,00 - Brinquedos			578,83		578,83	
43.3.1.1.004	E.B.- Parede de Escalada			3 271,80		3 271,80	
43.3.3	Aquisições em Países Terceiros			484,11		484,11	
43.3.3.3	EB - Brinquedos USA			484,11		484,11	
43.5	Equipamento administrativo			323,21		323,21	
43.5.1	Aquisições no Mercado Nacional			323,21		323,21	
43.5.1.1	Iva Dedutível			323,21		323,21	
	<b>A transportar:</b>	<b>0,00</b>	<b>0,00</b>	<b>128 163,48</b>	<b>-124 834,69</b>	<b>23 224,80</b>	<b>-19 696,01</b>

Pág. 2



# BALANCETE GERAL

## Mês 13 / Regularizações

ASSOCIAÇÃO PARA - PROJETO DE APOIO E RECURSOS PARA O AUTISMO

Data: 31.12.2022

Nº de conta	Nome da Conta	Débito Mês	Crédito Mês	Débito Acum.	Crédito Acum.	Saldo Devedor	Saldo Credor
	<b>Transporte:</b>	<b>0,00</b>	<b>0,00</b>	<b>128 163,48</b>	<b>-124 834,69</b>	<b>23 224,80</b>	<b>-19 896,01</b>
43.5.1.1.002	Impressora EPSON ECO-TANK + DISCO Exemo TRAN			323,21		323,21	
43.8	Depreciações acumuladas				-179,00		-179,00
43.8.2	Edifícios e outras construções				-23,58		-23,58
43.8.3	Equipamento básico				-155,42		-155,42
<b>44</b>	<b>ACTIVOS INTANGÍVEIS</b>			<b>296,30</b>		<b>296,30</b>	
44.1	Propriedade industrial			296,30		296,30	
44.4.1	Nacionais			296,30		296,30	
44.4.1.3	Isentas			296,30		296,30	
<b>56</b>	<b>RESULTADOS TRANSITADOS</b>				<b>-3 088,79</b>		<b>-3 088,79</b>
56.1	Resultados Transitados				-3 088,79		-3 088,79
56.1.1	Resultados Transitados				-3 088,79		-3 088,79
<b>62</b>	<b>FORNECIMENTOS E SERVIÇOS EXTERNOS</b>			<b>14 340,47</b>	<b>-1 200,00</b>	<b>13 140,47</b>	
62.1	Subcontratos			7 085,50	-1 200,00	5 885,50	
62.1.1	Aquisições no Mercado Nacional			7 085,50	-1 200,00	5 885,50	
62.1.1.2	Subcontratos - Com Iva não Dedutível			1 200,00		1 200,00	
62.1.1.4	Subcontratos -Formação Treino Parental Isentas			5 885,50	-1 200,00	4 685,50	
62.2	Serviços especializados			4 782,50		4 782,50	
62.2.1	Trabalhos especializados			3 963,50		3 963,50	
62.2.1.1	Nacionais			3 963,50		3 963,50	
62.2.1.1.3	Trabalhos Especializados - Isenção			3 963,50		3 963,50	
62.2.6	Conservação e reparação			819,00		819,00	
62.2.6.1	Aquisições no Território Nacional			819,00		819,00	
62.2.6.1.3	Conservação e Reparação - Isenção			819,00		819,00	
62.3	Materiais			546,08		546,08	
62.3.1	Ferramentas e utensílios de desgaste rápido			50,18		50,18	
62.3.1.1	Aquisições em Território Nacional			50,18		50,18	
62.3.1.1.3	Ferramentas e Utensílios - IVA N Ded			50,18		50,18	
62.3.3	Material de escritório			495,90		495,90	
62.3.3.1	Aquisições no Território Nacional			495,90		495,90	
62.3.3.1.2	Exclusão de Dedução			184,66		184,66	
62.3.3.1.2.1	Material de Escritório - Exclusão Deduc Iva			184,66		184,66	
62.3.3.1.3	Material de Escritório - Isenção			311,24		311,24	
62.5	Deslocações			1 265,35		1 265,35	
62.5.1	Deslocações e estadas			1 265,35		1 265,35	
62.5.1.1	Nacionais			1 265,35		1 265,35	
62.5.1.1.2	Exclusão de Dedução			212,50		212,50	
62.5.1.1.2.3	Deslocações e estadas - CONCERTO			212,50		212,50	
62.5.1.1.4	Deslocações em viatura própria			1 052,85		1 052,85	
62.6	Serviços diversos			661,04		661,04	
62.6.2	Comunicação			462,16		462,16	
62.6.2.1	Nacionais			80,17		80,17	
62.6.2.1.2	Comunicação - Exclusão de Dedução			67,87		67,87	
62.6.2.1.3	Comunicação - CTT - Isenção			12,30		12,30	
62.6.2.3	Comunicações- ZOOM			120,47		120,47	
62.6.2.7	Comunicação JOGOS DIDATICOS			211,53		211,53	
62.6.2.9	Comum. Telf./Telemovéis IVA TAXA NORMAL			49,99		49,99	
62.6.5	Contencioso e notariado			25,00		25,00	
62.6.5.1	Nacionais			25,00		25,00	
62.6.5.1.3	Isenção			25,00		25,00	
62.6.5.1.3.1	Contencioso e Notariado - Isento			25,00		25,00	
62.6.8	Outros serviços			173,88		173,88	
62.6.8.1	Nacionais			173,88		173,88	
62.6.8.1.1	Direito a Dedução			120,00		120,00	
62.6.8.1.1.6	Outros Fornecedores e Serviços - ISENTO			120,00		120,00	
62.6.8.1.3	Outros Fornecedores e Serviços - Isenção			53,88		53,88	
<b>63</b>	<b>GASTOS COM O PESSOAL</b>			<b>10 083,54</b>		<b>10 083,54</b>	
63.2	Remunerações do pessoal			8 046,70		8 046,70	
63.2.03	Subs.Alimentacao - Funcionarios			725,04		725,04	
	<b>A transportar:</b>	<b>0,00</b>	<b>0,00</b>	<b>143 848,50</b>	<b>-129 302,48</b>	<b>37 709,82</b>	<b>-23 163,80</b>



# BALANCETE GERAL

## Mês 13 / Regularizações

ASSOCIAÇÃO PARA - PROJETO DE APOIO E RECURSOS PARA O AUTISMO

Data: 31.12.2022

Nº de conta	Nome da Conta	Débito Mês	Crédito Mês	Débito Acum.	Crédito Acum.	Saldo Devedor	Saldo Credor
	<b>Transporte:</b>	<b>0,00</b>	<b>0,00</b>	<b>143 848,50</b>	<b>-129 302,48</b>	<b>37 709,82</b>	<b>-23 163,80</b>
63.2.75	Bolsa de ESTAGIO Desc. Social			7 321,66		7 321,66	
63.5	<b>Encargos sobre remunerações</b>			<b>1 738,91</b>		<b>1 738,91</b>	
63.5.2	Pessoal produção			1 738,91		1 738,91	
63.6	<b>Seguros acidentes trabalho e doenças profissionais</b>			<b>297,93</b>		<b>297,93</b>	
63.6.2	Pessoal produção			265,36		265,36	
63.6.3	Pessoal de Outros Sectores			32,57		32,57	
<b>64</b>	<b>GASTOS DE DEPRECIAÇÃO E DE AMORTIZAÇÃO</b>			<b>179,00</b>		<b>179,00</b>	
64.2	<b>Activos fixos tangíveis</b>			<b>179,00</b>		<b>179,00</b>	
64.2.2	Edifícios e outras construções			23,58		23,58	
64.2.3	Equipamento básico			155,42		155,42	
<b>68</b>	<b>OUTROS GASTOS E PERDAS</b>			<b>157,23</b>		<b>157,23</b>	
68.1	<b>Impostos</b>			<b>123,13</b>		<b>123,13</b>	
68.1.2	<b>Impostos indirectos</b>			<b>5,13</b>		<b>5,13</b>	
68.1.2.3	<b>Imposto do selo</b>			<b>5,13</b>		<b>5,13</b>	
68.1.2.3.1	<b>SUJEITO A IMPOSTO SELO</b>			<b>5,13</b>		<b>5,13</b>	
68.1.2.3.1.17	<b>OPERAÇÕES FINANCEIRAS</b>			<b>5,13</b>		<b>5,13</b>	
68.1.2.3.1.17.2	<b>OPERAÇÕES REALIZADAS POR INST. BANC.</b>			<b>5,13</b>		<b>5,13</b>	
68.1.2.3.1.17.2.4	Outras Comissões e Prestações Serv. Financ.			5,13		5,13	
68.1.3	<b>Taxas</b>			<b>118,00</b>		<b>118,00</b>	
68.1.3.1	Taxas			118,00		118,00	
68.8	<b>Outros</b>			<b>34,10</b>		<b>34,10</b>	
68.8.2	<b>Donativos</b>			<b>15,00</b>		<b>15,00</b>	
68.8.2.1	DONATIVOS			15,00		15,00	
68.8.8	<b>Outros não especificados</b>			<b>19,10</b>		<b>19,10</b>	
68.8.8.3	<b>Multas e penalidades</b>			<b>19,10</b>		<b>19,10</b>	
68.8.8.3.8	Outras penalidades			19,10		19,10	
<b>69</b>	<b>GASTOS E PERDAS DE FINANCIAMENTO</b>			<b>140,02</b>		<b>140,02</b>	
69.1	<b>Juros suportados</b>			<b>12,28</b>		<b>12,28</b>	
69.1.8	<b>Outros juros</b>			<b>12,28</b>		<b>12,28</b>	
69.1.8.2	Juros de mora e compens.			12,28		12,28	
69.8	<b>Outros gastos e perdas de financiamento</b>			<b>127,74</b>		<b>127,74</b>	
69.8.8	<b>Outros</b>			<b>127,74</b>		<b>127,74</b>	
69.8.8.1	<b>Outros custos n'especificados</b>			<b>127,74</b>		<b>127,74</b>	
69.8.8.1.3	Isentos			127,74		127,74	
<b>72</b>	<b>PRESTAÇÕES DE SERVIÇOS</b>				<b>-855,00</b>		<b>-855,00</b>
72.1	<b>Serviços Principais</b>				<b>-855,00</b>		<b>-855,00</b>
72.1.1	<b>Nacionais</b>				<b>-855,00</b>		<b>-855,00</b>
72.1.1.4	<b>Isentas e regimes Especiais</b>				<b>-855,00</b>		<b>-855,00</b>
72.1.1.4.005	Concerto Solidário Autismo				-855,00		-855,00
<b>75</b>	<b>SUBSÍDIOS À EXPLORAÇÃO</b>			<b>4 773,37</b>	<b>-15 552,70</b>	<b>87,87</b>	<b>-10 867,20</b>
75.1	<b>Subsídios do Estado e outros entes públicos</b>				<b>-10 867,20</b>		<b>-10 867,20</b>
75.1.1	<b>Nacionais</b>				<b>-10 867,20</b>		<b>-10 867,20</b>
75.1.1.4	<b>Do estado e outros entes públicos - isentas e Regim.</b>				<b>-10 867,20</b>		<b>-10 867,20</b>
75.1.1.4.01	Câmara Municipal de Pombal				-4 685,50		-4 685,50
75.1.1.4.04	IEFP- Instituto Emprego e Formação Profissional				-6 181,70		-6 181,70
75.2	<b>Subsídios de outras entidades</b>			<b>4 773,37</b>	<b>-4 685,50</b>	<b>87,87</b>	
75.2.1	<b>Nacionais</b>			<b>4 773,37</b>	<b>-4 685,50</b>	<b>87,87</b>	
75.2.1.001	INR - Projeto Ativa - 281/2021 e Projeto Equilíbrio da M			4 773,37	-4 685,50	87,87	
<b>78</b>	<b>OUTROS RENDIMENTOS E GANHOS</b>				<b>-12 746,44</b>		<b>-12 746,44</b>
78.8	<b>Outros</b>				<b>-12 746,44</b>		<b>-12 746,44</b>
78.8.1	<b>Correcções relativas a períodos anteriores</b>				<b>-2 400,00</b>		<b>-2 400,00</b>
78.8.1.1	<b>Nacionais</b>				<b>-2 400,00</b>		<b>-2 400,00</b>
78.8.1.1.4	Correcções relativas a exercícios anteriores - Isentas e				-2 400,00		-2 400,00
78.8.8	<b>Outros não especificados</b>				<b>-10 346,44</b>		<b>-10 346,44</b>
78.8.8.1	<b>Outros não especificados</b>				<b>-1 362,00</b>		<b>-1 362,00</b>
78.8.8.1.1	<b>Nacionais</b>				<b>-1 362,00</b>		<b>-1 362,00</b>
	<b>A transportar:</b>	<b>0,00</b>	<b>0,00</b>	<b>158 456,82</b>	<b>-148 110,18</b>	<b>47 632,44</b>	<b>-37 286,00</b>

Pág. 4



# BALANCETE GERAL

## Mês 13 / Regularizações

ASSOCIAÇÃO PARA - PROJETO DE APOIO E RECURSOS PARA O AUTISMO

Data: 31.12.2022

Nº de conta	Nome da Conta	Débito Mês	Crédito Mês	Débito Acum.	Crédito Acum.	Saldo Devedor	Saldo Credor
	<b>Transporte:</b>	<b>0,00</b>	<b>0,00</b>	<b>158 456,82</b>	<b>-148 110,18</b>	<b>47 632,44</b>	<b>-37 286,00</b>
78.8.8.1.1.4	TREINO PARENTAL - Mensalidades				-1 362,00		-1 362,00
78.8.8.4	<b>DONATIVOS</b>				<b>-8 009,44</b>		<b>-8 009,44</b>
78.8.8.4.1	DONATIVOS - PARTICULARES				-959,44		-959,44
78.8.8.4.2	DONATIVOS - ENTIDADES PUBLICAS				-50,00		-50,00
78.8.8.4.3	DONATIVOS - COLECTIVOS				-7 000,00		-7 000,00
78.8.8.5	<b>QUOTIZAÇÕES SÓCIOS</b>				<b>-975,00</b>		<b>-975,00</b>
78.8.8.5.1	QUOTAS - (FUNDADOR)				-330,00		-330,00
78.8.8.5.2	QUOTA - EFETIVO				-645,00		-645,00
<b>81</b>	<b>RESULTADO LÍQUIDO DO PERÍODO</b>			<b>1 307,91</b>	<b>-1 307,91</b>		
<b>81.8</b>	<b>Resultado líquido</b>			<b>1 307,91</b>	<b>-1 307,91</b>		
81.8.1	Resultado Líquido			1 307,91	-1 307,91		

António Silva Poiares

Contabilista Certificado n.º 39348

Rua António Varela Pinto, n.º 2 | 1.º Esq. - Sala A

3100-491 Pombal

**Totais:** 0,00 0,00 159 764,53 -159 764,53 47 632,44 -47 632,44

Pág. 5





# BALANCETE GERAL

Mês 14 / Encerramento

ASSOCIAÇÃO PARA - PROJETO DE APOIO E RECURSOS PARA O AUTISMO

Data: 31.12.2022

Nº de conta	Nome da Conta	Débito Mês	Crédito Mês	Débito Acum.	Crédito Acum.	Saldo Devedor	Saldo Credor
11	CAIXA			17 987,50	-17 987,50		
11.1	Caixa			10 987,50	-10 987,50		
11.2	Caixa B			7 000,00	-7 000,00		
12	DEPÓSITOS À ORDEM			25 611,29	-25 015,70	595,59	
12.1	DEPÓSITOS À ORDEM			25 611,29	-25 015,70	595,59	
12.1.1	DO: Banco Montepio nº.124.10.004146-4			25 276,85	-24 681,26	595,59	
12.1.5	PAYPAL-PARA HMGK9BU8B2SPC			334,44	-334,44		
21	CLIENTES			14 785,37	-14 785,37		
21.1	Clientes c/c			14 785,37	-14 785,37		
21.1.1	Clientes gerais			14 785,37	-14 785,37		
21.1.1.1	APOIOS Instituições, Empresas, Particulares (Recibos)			14 785,37	-14 785,37		
21.1.1.1.00001	Viviana Marcelino Martins da Silva Mendes-Sócio Efetivo			30,00	-30,00		
21.1.1.1.00002	Patrício David Dionísio Mendes - Sócio Efetivo			30,00	-30,00		
21.1.1.1.00005	Cláudia Margarida da Silva Modemo das Neves - Sócio			60,00	-60,00		
21.1.1.1.00006	Teresa Paula Carneiro Pompeu Mendes - Sócio Efetivo			30,00	-30,00		
21.1.1.1.00008	Ana Cristina Carvalho Fernandes - Sócio Efetivo			40,00	-40,00		
21.1.1.1.00009	Gil Manuel Jordão Pinheiro - Sócio Efetivo			30,00	-30,00		
21.1.1.1.00010	Liliana Adelina Gonçalves da Silva - Sócio Efetivo			560,00	-560,00		
21.1.1.1.00022	Anabela Dionísio Mendes - Sócio Efetivo			30,00	-30,00		
21.1.1.1.00023	Rita Catarina Mendes dos Santos - Sócio Efetivo			30,00	-30,00		
21.1.1.1.00032	António Mendes - Sócio Efetivo			60,00	-60,00		
21.1.1.1.00033	Maria Dionízio - Sócio Efetivo			60,00	-60,00		
21.1.1.1.00036	Olga da Ascensão Cardoso - Sócio Efetivo			592,00	-592,00		
21.1.1.1.00042	RUI MIGUEL DA SILVA PEREIRA			90,00	-90,00		
21.1.1.1.00043	CLAUDIO ISIDORO FERREIRA DIAS			30,00	-30,00		
21.1.1.1.00059	DAVID JOSE FERREIRA DA SILVA			30,00	-30,00		
21.1.1.1.00079	AMILCAR DA SILVA PEREIRA			210,00	-210,00		
21.1.1.1.00080	MARIA SILVINA CRESPO PEREIRA			30,00	-30,00		
21.1.1.1.00084	Daniela Oliveira Vasconcelos			60,00	-60,00		
21.1.1.1.00099	GAELE TAVARES DOMINGUES			555,00	-555,00		
21.1.1.1.00107	SANDRA CRESPO PEREIRA			30,00	-30,00		
21.1.1.1.00108	MARIADOS PRAZERES DE JESUS FERNANDES CRE			30,00	-30,00		
21.1.1.1.00109	MARIA ANUNCIÇÃO DA SILVA PEREIRA			30,00	-30,00		
21.1.1.1.00111	CLAUDIA MARIA DO ROSARIO GENOVEVO			140,00	-140,00		
21.1.1.1.00118	Joaquim da Silva Fernandes			30,00	-30,00		
21.1.1.1.00119	Neuza Catarina Ferreira Gomes			10,00	-10,00		
21.1.1.1.00120	SONIA CATARINA MONTEIRO SANTA MARIA MALTA F.			30,00	-30,00		
21.1.1.1.00121	RITA MANUELA FERREIRA SOUTO			25,00	-25,00		
21.1.1.1.00122	ADELIA MARIA DA CONCEIÇÃO JUNQUEIRA			80,00	-80,00		
21.1.1.1.05000	INSTITUTO NACIONAL PARA A REABILITAÇÃO, I.P.			87,87	-87,87		
21.1.1.1.05001	D.M.D.I. Artigos Ópticos Lda			1 000,00	-1 000,00		
21.1.1.1.05005	Freguesia de Pombal			50,00	-50,00		
21.1.1.1.05006	Decisões e Soluções - Intermediários de Crédito, Lda.			6 000,00	-6 000,00		
21.1.1.1.05007	Município de Pombal			4 685,50	-4 685,50		
22	FORNECEDORES			23 821,39	-41 983,55	850,00	-19 012,16
22.1	Fornecedores c/c			23 821,39	-41 983,55	850,00	-19 012,16
22.1.1	Fornecedores gerais			23 821,39	-41 983,55	850,00	-19 012,16
22.1.1.1	Fornecedores gerais			23 609,86	-41 772,02	850,00	-19 012,16
22.1.1.1.00006	ABA - ANÁLISE COMPORTAMENTAL APLICADA, LDA			6 735,50	-5 885,50	850,00	
22.1.1.1.00008	Sérgio Soares - Unipessoal, Lda			204,58	-204,58		
22.1.1.1.00119	ABC COPIAS - Almerinda Ribeiro Mota Longo			200,55	-200,55		
22.1.1.1.00120	Comsoftweb-Sistemas Informáticos, Lda			819,00	-819,00		
22.1.1.1.00121	A. Poiares - Contabilidade e Gestão, Lda			2 400,00	-2 400,00		
22.1.1.1.00122	Luís Coelho, Unipessoal Lda			190,38	-190,38		
22.1.1.1.00125	Kiduplay, Lda				-3 271,80		-3 271,80
22.1.1.1.00126	Guc Invest, Lda			1 550,00	-14 145,00		-12 595,00
22.1.1.1.00127	Areal Editores S.A.			10 064,13	-13 209,49		-3 145,36
22.1.1.1.00128	General Seguros, S.A.			297,93	-297,93		
22.1.1.1.00129	Ctt - Correios de Portugal S.A.			6,15	-6,15		
	A transportar:	0,00	0,00	80 852,38	-98 418,95	1 445,59	-19 012,16

Pág. 1



# BALANCETE GERAL

## Mês 14 / Encerramento

ASSOCIAÇÃO PARA - PROJETO DE APOIO E RECURSOS PARA O AUTISMO

Data: 31.12.2022

Nº de conta	Nome da Conta	Débito Mês	Crédito Mês	Débito Acum.	Crédito Acum.	Saldo Devedor	Saldo Credor
	<b>Transporte:</b>	<b>0,00</b>	<b>0,00</b>	<b>80 852,38</b>	<b>-98 418,95</b>	<b>1 445,59</b>	<b>-19 012,16</b>
22.1.1.1.00130	Meo - Serviços de Comunicações e Multimédia S.A.			79,99	-79,99		
22.1.1.1.00131	Worten - Equipamentos para o Lar S.A.			68,94	-68,94		
22.1.1.1.00132	Sociedade Portuguesa de Autores, CRL			118,00	-118,00		
22.1.1.1.00133	Americana - Papelaria, S.A.			123,58	-123,58		
22.1.1.1.00135	Fnac Portugal - Actividades Culturais e Distribuição de			84,05	-84,05		
22.1.1.1.00136	Rui Pinto Guimarães, Unipessoal Lda			29,25	-29,25		
22.1.1.1.00137	Comela Latino - Unipessoal Lda			96,10	-96,10		
22.1.1.1.00138	Mérito D' Aflectos - Unipessoal Lda			5,99	-5,99		
22.1.1.1.00139	Sdsr - Sports Division Sr, S.A.			21,17	-21,17		
22.1.1.1.00140	Reste & Ramos Lda			70,60	-70,60		
22.1.1.1.00141	Laurinda Gonçalves das Neves			23,00	-23,00		
22.1.1.1.00142	União de Lojas de Brinquedos, Unipessoal Lda			10,95	-10,95		
22.1.1.1.00143	Xueli & Chun Jie - Comércio de Artigos de Bazar, Lda			4,95	-4,95		
22.1.1.1.00144	Cesalina e Claudia Freire, Lda			212,50	-212,50		
22.1.1.1.00145	Neves & Teixeira Lda			6,90	-6,90		
22.1.1.1.00146	Inovar Autismo - Associação de Cidadania e Inclusão			15,00	-15,00		
22.1.1.1.00147	Branco e Negro, Gifts e Decoração Lda			21,00	-21,00		
22.1.1.1.00148	Caixa Económica Montepio Geral, Caixa Económica Ba			132,87	-132,87		
22.1.1.1.00149	AMADEU CARVALHO GONÇALVES			16,80	-16,80		
22.1.1.2	Fornecedores - Mercado Intracomunitário			211,53	-211,53		
22.1.1.2.00134	APPLE DISTRIBUTION INTERNATIONAL LTD			211,53	-211,53		
<b>23</b>	<b>PESSOAL</b>			<b>6 614,31</b>	<b>-6 614,31</b>		
23.1	Remunerações a pagar			6 614,31	-6 614,31		
23.1.2	Ao pessoal			6 614,31	-6 614,31		
23.1.2.1	Remunerações a Pagar			6 614,31	-6 614,31		
<b>24</b>	<b>ESTADO E OUTROS ENTES PÚBLICOS</b>			<b>3 245,41</b>	<b>-3 171,30</b>	<b>74,11</b>	
24.2	Retenção de impostos Sobre Rendimentos			658,00	-627,00	31,00	
24.2.1	Trabalho Dependente			658,00	-627,00	31,00	
24.2.1.01	Trabalho Dependente			658,00	-627,00	31,00	
24.5	Contribuições para a Segurança Social			2 587,41	-2 544,30	43,11	
24.5.2	Contr.S.Social - FUNCIONARIOS			2 587,41	-2 544,30	43,11	
<b>27</b>	<b>OUTRAS CONTAS A RECEBER E A PAGAR</b>			<b>4 328,98</b>	<b>-5 212,83</b>		<b>-883,85</b>
27.8	Outros devedores e credores			4 328,98	-5 212,83		-883,85
27.8.3	Outros devedores e credores			4 328,98	-5 212,83		-883,85
27.8.3.007	Bruno Vieira A.S.Franco			2 421,79	-2 421,79		
27.8.3.008	Patrick Mendes				-883,85		-883,85
27.8.3.009	Samuel Antunes Nogueira			1 907,19	-1 907,19		
<b>28</b>	<b>DIFERIMENTOS</b>			<b>80,00</b>		<b>80,00</b>	
28.2	Rendimentos a reconhecer			80,00		80,00	
28.2.1	Rendimentos a reconhecer			80,00		80,00	
28.2.1.001	Treino Parental - A Receber			80,00		80,00	
<b>43</b>	<b>ACTIVOS FIXOS TANGÍVEIS</b>			<b>32 012,44</b>	<b>-10 243,13</b>	<b>21 948,31</b>	<b>-179,00</b>
43.2	Edifícios e outras construções			14 145,00		14 145,00	
43.2.1	Nacionais			14 145,00		14 145,00	
43.2.1.2	Com Iva não Dedutível			14 145,00		14 145,00	
43.2.1.2.001	Obras na Sede 2022-2023			14 145,00		14 145,00	
43.3	Equipamento básico			17 544,23	-10 064,13	7 480,10	
43.3.1	Aquisições no Mercado Nacional			17 060,12	-10 064,13	6 995,99	
43.3.1.1	Com Iva dedutível			17 060,12	-10 064,13	6 995,99	
43.3.1.1.002	E.B.-Mobiliário AREAL			13 209,49	-10 064,13	3 145,36	
43.3.1.1.003	E.B.V.U.Inf.1000,00 - Brinquedos			578,83		578,83	
43.3.1.1.004	E.B.- Parede de Escalada			3 271,80		3 271,80	
43.3.3	Aquisições em Países Terceiros			484,11		484,11	
43.3.3.3	EB - Brinquedos USA			484,11		484,11	
43.5	Equipamento administrativo			323,21		323,21	
43.5.1	Aquisições no Mercado Nacional			323,21		323,21	
43.5.1.1	Iva Dedutível			323,21		323,21	
	<b>A transportar:</b>	<b>0,00</b>	<b>0,00</b>	<b>128 163,48</b>	<b>-124 834,69</b>	<b>23 224,80</b>	<b>-19 896,01</b>



# BALANCETE GERAL

## Mês 14 / Encerramento

ASSOCIAÇÃO PARA - PROJETO DE APOIO E RECURSOS PARA O AUTISMO

Data: 31.12.2022

Nº de conta	Nome da Conta	Débito Mês	Crédito Mês	Débito Acum.	Crédito Acum.	Saldo Devedor	Saldo Credor
	Transporte:	0,00	0,00	128 163,48	-124 834,69	23 224,80	-19 896,01
43.5.1.1.002	Impressora EPSON ECO-TANK + DISCO Externo TRAN			323,21		323,21	
43.8	Depreciações acumuladas				-179,00		-179,00
43.8.2	Edifícios e outras construções				-23,58		-23,58
43.8.3	Equipamento básico				-155,42		-155,42
44	ACTIVOS INTANGÍVEIS			296,30		296,30	
44.4	Propriedade industrial			296,30		296,30	
44.4.1	Nacionais			296,30		296,30	
44.4.1.3	Isentas			296,30		296,30	
56	RESULTADOS TRANSITADOS				-3 088,79		-3 088,79
56.1	Resultados Transitados				-3 088,79		-3 088,79
56.1.1	Resultados Transitados				-3 088,79		-3 088,79
62	FORNECIMENTOS E SERVIÇOS EXTERNOS		-13 140,47	14 340,47	-14 340,47		
62.1	Subcontratos		-5 885,50	7 085,50	-7 085,50		
62.1.1	Aquisições no Mercado Nacional		-5 885,50	7 085,50	-7 085,50		
62.1.1.2	Subcontratos - Com Iva não Dedutível		-1 200,00	1 200,00	-1 200,00		
62.1.1.4	Subcontratos -Formação Treino Parental Isentas		-4 685,50	5 885,50	-5 885,50		
62.2	Serviços especializados		-4 782,50	4 782,50	-4 782,50		
62.2.1	Trabalhos especializados		-3 963,50	3 963,50	-3 963,50		
62.2.1.1	Nacionais		-3 963,50	3 963,50	-3 963,50		
62.2.1.1.3	Trabalhos Especializados - Isenção		-3 963,50	3 963,50	-3 963,50		
62.2.6	Conservação e reparação		-819,00	819,00	-819,00		
62.2.6.1	Aquisições no Território Nacional		-819,00	819,00	-819,00		
62.2.6.1.3	Conservação e Reparação - Isenção		-819,00	819,00	-819,00		
62.3	Materiais		-546,08	546,08	-546,08		
62.3.1	Ferramentas e utensílios de desgaste rápido		-50,18	50,18	-50,18		
62.3.1.1	Aquisições em Território Nacional		-50,18	50,18	-50,18		
62.3.1.1.3	Ferramentas e Utensílios - IVA N Ded		-50,18	50,18	-50,18		
62.3.3	Material de escritório		-495,90	495,90	-495,90		
62.3.3.1	Aquisições no Território Nacional		-495,90	495,90	-495,90		
62.3.3.1.2	Exclusão de Dedução		-184,66	184,66	-184,66		
62.3.3.1.2.1	Material de Escritório - Exclusao Deduc Iva		-184,66	184,66	-184,66		
62.3.3.1.3	Material de Escritório - Isenção		-311,24	311,24	-311,24		
62.5	Deslocações		-1 265,35	1 265,35	-1 265,35		
62.5.1	Deslocações e estadas		-1 265,35	1 265,35	-1 265,35		
62.5.1.1	Nacionais		-1 265,35	1 265,35	-1 265,35		
62.5.1.1.2	Exclusão de Dedução		-212,50	212,50	-212,50		
62.5.1.1.2.3	Deslocações e estadas - CONCERTO		-212,50	212,50	-212,50		
62.5.1.1.4	Deslocações em viatura própria		-1 052,85	1 052,85	-1 052,85		
62.6	Serviços diversos		-661,04	661,04	-661,04		
62.6.2	Comunicação		-462,16	462,16	-462,16		
62.6.2.1	Nacionais		-80,17	80,17	-80,17		
62.6.2.1.2	Comunicação - Exclusão de Dedução		-67,87	67,87	-67,87		
62.6.2.1.3	Comunicação - CTT - Isenção		-12,30	12,30	-12,30		
62.6.2.3	Comunicações- ZOOM		-120,47	120,47	-120,47		
62.6.2.7	Comunicação JOGOS DIDATICOS		-211,53	211,53	-211,53		
62.6.2.9	Comum. Telf./Telemovéis IVA TAXA NORMAL		-49,99	49,99	-49,99		
62.6.5	Contencioso e notariado		-25,00	25,00	-25,00		
62.6.5.1	Nacionais		-25,00	25,00	-25,00		
62.6.5.1.3	Isenção		-25,00	25,00	-25,00		
62.6.5.1.3.1	Contencioso e Notariado - Isento		-25,00	25,00	-25,00		
62.6.8	Outros serviços		-173,88	173,88	-173,88		
62.6.8.1	Nacionais		-173,88	173,88	-173,88		
62.6.8.1.1	Direito a Dedução		-120,00	120,00	-120,00		
62.6.8.1.1.6	Outros Fornecedores e Serviços - ISENTO		-120,00	120,00	-120,00		
62.6.8.1.3	Outros Fornecedores e Serviços - Isenção		-53,88	53,88	-53,88		
63	GASTOS COM O PESSOAL		-10 083,54	10 083,54	-10 083,54		
63.2	Remunerações do pessoal		-8 046,70	8 046,70	-8 046,70		
63.2.03	Subs.Alimentação - Funcionários		-725,04	725,04	-725,04		
	<b>A transportar:</b>	<b>0,00</b>	<b>-13 865,51</b>	<b>143 848,50</b>	<b>-143 167,99</b>	<b>23 844,31</b>	<b>-23 183,80</b>

Pág. 3



# BALANCETE GERAL

Mês 14 / Encerramento

ASSOCIAÇÃO PARA - PROJETO DE APOIO E RECURSOS PARA O AUTISMO

Data: 31.12.2022

Nº de conta	Nome da Conta	Débito Mês	Crédito Mês	Débito Acum.	Crédito Acum.	Saldo Devedor	Saldo Credor
	Transporte:	0,00	-13 865,51	143 848,50	-143 167,99	23 844,31	-23 163,80
63.2.75	Bolsa de ESTAGIO Desc. S.Social		-7 321,66	7 321,66	-7 321,66		
63.5	Encargos sobre remunerações		-1 738,91	1 738,91	-1 738,91		
63.5.2	Pessoal produção		-1 738,91	1 738,91	-1 738,91		
63.6	Seguros acidentes trabalho e doenças profissionais		-297,93	297,93	-297,93		
63.6.2	Pessoal produção		-265,36	265,36	-265,36		
63.6.3	Pessoal de Outros Sectores		-32,57	32,57	-32,57		
64	GASTOS DE DEPRECIACÃO E DE AMORTIZACÃO		-179,00	179,00	-179,00		
64.2	Activos fixos tangíveis		-179,00	179,00	-179,00		
64.2.2	Edifícios e outras construções		-23,58	23,58	-23,58		
64.2.3	Equipamento básico		-155,42	155,42	-155,42		
68	OUTROS GASTOS E PERDAS		-157,23	157,23	-157,23		
68.1	Impostos		-123,13	123,13	-123,13		
68.1.2	Impostos indirectos		-5,13	5,13	-5,13		
68.1.2.3	Imposto do selo		-5,13	5,13	-5,13		
68.1.2.3.1	SUJEITO A IMPOSTO SELO		-5,13	5,13	-5,13		
68.1.2.3.1.17	OPERAÇÕES FINANCEIRAS		-5,13	5,13	-5,13		
68.1.2.3.1.17.2	OPERAÇÕES REALIZADAS POR INST. BANC.		-5,13	5,13	-5,13		
68.1.2.3.1.17.2.4	Outras Comissões e Prestações Serv. Financ.		-5,13	5,13	-5,13		
68.1.3	Taxas		-118,00	118,00	-118,00		
68.1.3.1	Taxas		-118,00	118,00	-118,00		
68.8	Outros		-34,10	34,10	-34,10		
68.8.2	Donativos		-15,00	15,00	-15,00		
68.8.2.1	DONATIVOS		-15,00	15,00	-15,00		
68.8.8	Outros não especificados		-19,10	19,10	-19,10		
68.8.8.3	Multas e penalidades		-19,10	19,10	-19,10		
68.8.8.3.8	Outras penalidades		-19,10	19,10	-19,10		
69	GASTOS E PERDAS DE FINANCIAMENTO		-140,02	140,02	-140,02		
69.1	Juros suportados		-12,28	12,28	-12,28		
69.1.8	Outros juros		-12,28	12,28	-12,28		
69.1.8.2	Juros de mora e compens.		-12,28	12,28	-12,28		
69.8	Outros gastos e perdas de financiamento		-127,74	127,74	-127,74		
69.8.8	Outros		-127,74	127,74	-127,74		
69.8.8.1	Outros custos não especificados		-127,74	127,74	-127,74		
69.8.8.1.3	Isentos		-127,74	127,74	-127,74		
72	PRESTAÇÕES DE SERVIÇOS	855,00		855,00	-855,00		
72.1	Serviços Principais	855,00		855,00	-855,00		
72.1.1	Nacionais	855,00		855,00	-855,00		
72.1.1.4	Isentas e regimes Especiais	855,00		855,00	-855,00		
72.1.1.4.005	Concerto Solidário Autismo	855,00		855,00	-855,00		
75	SUBSÍDIOS À EXPLORAÇÃO	10 867,20	-87,87	15 640,57	-15 640,57		
75.1	Subsídios do Estado e outras entes públicos	10 867,20		10 867,20	-10 867,20		
75.1.1	Nacionais	10 867,20		10 867,20	-10 867,20		
75.1.1.4	Do estado e outras entes públicos - Isentas e Regim	10 867,20		10 867,20	-10 867,20		
75.1.1.4.01	Câmara Municipal de Pombal	4 685,50		4 685,50	-4 685,50		
75.1.1.4.04	IEFP- Instituto Emprego e Formação Profissional	6 181,70		6 181,70	-6 181,70		
75.2	Subsídios de outras entidades		-87,87	4 773,37	-4 773,37		
75.2.1	Nacionais		-87,87	4 773,37	-4 773,37		
75.2.1.001	INR - Projeto Ativa - 281/2021 e Projeto Equilíbrio da M		-87,87	4 773,37	-4 773,37		
78	OUTROS RENDIMENTOS E GANHOS	12 746,44		12 746,44	-12 746,44		
78.8	Outros	12 746,44		12 746,44	-12 746,44		
78.8.1	Correcções relativas a períodos anteriores	2 400,00		2 400,00	-2 400,00		
78.8.1.1	Nacionais	2 400,00		2 400,00	-2 400,00		
78.8.1.1.4	Correcções relativas a exercicios anteriores - Isentas e	2 400,00		2 400,00	-2 400,00		
78.8.8	Outros não especificados	10 346,44		10 346,44	-10 346,44		
78.8.8.1	Outros não especificados	1 362,00		1 362,00	-1 362,00		
78.8.8.1.1	Nacionais	1 362,00		1 362,00	-1 362,00		
	A transportar:	14 122,20	-23 788,13	172 578,82	-171 898,31	23 844,31	-23 163,80



# BALANCETE GERAL

## Mês 14 / Encerramento

ASSOCIAÇÃO PARA - PROJETO DE APOIO E RECURSOS PARA O AUTISMO

Data: 31.12.2022

Nº de conta	Nome da Conta	Débito Mês	Crédito Mês	Débito Acum.	Crédito Acum.	Saldo Devedor	Saldo Credor
	<b>Transporte:</b>	<b>14 122,20</b>	<b>-23 788,13</b>	<b>172 576,82</b>	<b>-171 898,31</b>	<b>23 844,31</b>	<b>-23 163,80</b>
78.8.8.1.1.4	TREINO PARENTAL - Mensalidades	1 362,00		1 362,00	-1 362,00		
78.8.8.4	<b>DONATIVOS</b>	<b>8 009,44</b>		<b>8 009,44</b>	<b>-8 009,44</b>		
78.8.8.4.1	DONATIVOS - PARTICULARES	959,44		959,44	-959,44		
78.8.8.4.2	DONATIVOS - ENTIDADES PUBLICAS	50,00		50,00	-50,00		
78.8.8.4.3	DONATIVOS - COLECTIVOS	7 000,00		7 000,00	-7 000,00		
78.8.8.5	<b>QUOTIZAÇÕES SÓCIOS</b>	<b>975,00</b>		<b>975,00</b>	<b>-975,00</b>		
78.8.8.5.1	QUOTAS - (FUNDADOR)	330,00		330,00	-330,00		
78.8.8.5.2	QUOTA - EFETIVO	645,00		645,00	-645,00		
81	<b>RESULTADO LÍQUIDO DO PERÍODO</b>	<b>24 468,64</b>	<b>-25 149,15</b>	<b>25 776,55</b>	<b>-26 457,06</b>		<b>-680,51</b>
81.1	<i>Resultado antes de impostos</i>	<i>24 468,64</i>	<i>-24 468,64</i>	<i>24 468,64</i>	<i>-24 468,64</i>		
81.1.1	Resultados Correntes	24 468,64	-24 468,64	24 468,64	-24 468,64		
81.8	<i>Resultado líquido</i>		<i>-680,51</i>	<i>1 307,91</i>	<i>-1 988,42</i>		<i>-680,51</i>
81.8.1	Resultado Líquido		-680,51	1 307,91	-1 988,42		-680,51
	<b>Totais:</b>	<b>48 937,28</b>	<b>-48 937,28</b>	<b>208 701,81</b>	<b>-208 701,81</b>	<b>23 844,31</b>	<b>-23 844,31</b>

António Silva Poiares

Contabilista Certificado n.º 39348

Rua António Varela Pinto, n.º 2 | 1.º Esq. - Sala A

3100-491 Pombeiro

Nº DE IDENTIFICAÇÃO FISCAL

515295949

PERÍODO DE TRIBUTAÇÃO

2022

MAPA DE DEPRECIações E AMORTIZações

NATUREZA DOS ACTIVOS:

- ACTIVOS FIXOS TANGÍVEIS
- ACTIVOS INTANGÍVEIS
- ACTIVOS BIOLÓGICOS NÃO CONSUMÍVEIS
- PROPRIEDADES DE INVESTIMENTO

MÉTODO UTILIZADO:

- QUOTAS CONSTANTES
- QUOTAS DECRESCENTES
- OUTRO



IRC

MODELO

32

Pág. 1

Código de acordo com a tabela anexa ao DR nº25/2009	(1)	(2)	Data		Activos			Depreciações / amortizações e perdas por imparidade contabilizadas no período	Gastos fiscais				Taxas e perdas suportadas	Depreciações / amortizações e perdas por imparidade não aceites como gastos	Depreciações / amortizações e perdas por imparidade recuperadas no período	
			Início de utilização	Mês	Ano	Valor contabilístico registado	Valor de aquisição ou produção para efeitos fiscais		Número de anos de vida esperada	Depreciações e amortizações e perdas em períodos anteriores	Taxa %	Limite fiscal do período				Perdas por imparidade aceites no período (art. 36º CIRC)
2015			12	2022	14 145,00	14 145,00		23,58	0,00	2,00	0,00	23,58	0,00	0,00	0,00	0,00
2430			12	2022	3 145,36	3 145,36		32,76	0,00	12,50	0,00	32,76	0,00	0,00	0,00	0,00
2265			12	2022	578,83	578,83		48,24	0,00	25,00	0,00	12,06	0,00	0,00	36,18	0,00
2430			12	2022	3 271,80	3 271,80		34,08	0,00	12,50	0,00	34,08	0,00	0,00	0,00	0,00
2265			12	2022	484,11	484,11		40,34	0,00	25,00	0,00	10,09	0,00	0,00	30,25	0,00
2240				2020	323,21	323,21		0,00	323,21	0,00	0,00	0,00	0,00	0,00	0,00	0,00
					21 948,31	21 948,31		179,00	323,21			112,57	0,00		66,43	0,00
					<b>TOTAL GERAL</b>											

António Silva Poiães  
 Contabilista Certificado n.º 39348  
 Rua António Vaz Pereira, n.º 2, 1.ª Esc. - Sala A  
 1100-091 Portugal



# PARA

Projeto de Apoio e Recursos para o Autismo

Relatório de  
Actividades e  
Contas

**2022**